AMDHRA JYOTI, Vijayawada. Regd. NO. M 543 ★★ Telephone : 4343

ఉదయం 122235

ఆంధ్రజ్యోతి

ఎడిటర్ : నార్ల వెంకటేశ్వరరావు

భర్తల సమస్యలపై తరగతులు

బ్యూటన్ (ఇంగ్లండు) జనవరి 3—భర్తలను ఏదో నెపంపై సాదించడం భార్యల జన్మహక్కు. కాని, భర్తల వృత్తి వ్యాపారాలలో కష్టనష్టాలు ఎలాంటివో తెలిస్తే భార్యల పాదింపు నగం తగ్గిపోతుంది. అందుచే కాబోలు, ఇక్కడి పారిశ్రామిక కళాశాలలో వాణిజ్య వేత్తలైన భర్తల వ్యాపార, సాంఘిక సమస్యలను భార్యలకు బోధపరచడానికి ఒక కోర్సును కొత్తగా ప్రారంభించారు.

సంపుటి 7 :: సంచిక 184 | విజయవాడ, జనవరి 4, 1967 బుధవారం | 6 పేజీలు :: 12 పైసలు

'ఓట్ల సంపాదనదృష్టితో గోవధ నిషేధాన్ని పరిశీలించడం లేదు'

అధికసంఖ్యాకుల విశ్వాసానికి ప్రభుత్వం వ్యతిరేకి కాదని శ్రీమతి ఇందిర స్పష్టీకరణ

ఎన్నికల పర్యటనకై వచ్చిన ప్రధానికి హైదరాబాదులో అఖండస్వాగతం

("ఆంధ్రజ్యోతి" ప్రతినిధి) హైదరాబాద్, జనవరి 3—

ఓట్లను సంపాదించే దృష్టితో ప్రభుత్వం గోవధనిషేధ సమస్యను పరిశీలించడం లేదని, ప్రతి సమస్యను విడి విడిగానే ఆలోచిస్తుంది ప్రధాని శ్రీమతి గాంధి ఇక్కడ ప్రకటించారు.

ఆంధ్రప్రదేశ్‌లో కాంగ్రెస్‌పార్టీ ఎన్నికల ప్రచారోద్యమాన్ని ప్రారంభించడానికి మూడు రోజుల పర్యటనకై ఇక్కడికి వచ్చిన ప్రధానికి వేలాది ప్రజల సమక్షంలో స్వాగతం ఇచ్చారు.

గోవధనిషేధ సమస్య, ఓట్లసమస్యాదృష్టి శ్రీమతి గాంధి అన్నారు. ఇక్కడికి వచ్చిన అనంతరం కాంగ్రెసులో వ్యతిరేక ప్రకటనలు కలుగుతోగా ప్రధాని గోవధ నిషేధ విషయమై అధిక సంఖ్యాకవర్గం విశ్వాసాలకు ప్రభుత్వం వ్యతిరేకి కాదని ఈ విషయంలో నిషేధంకల్ల ఆర్థికంగా కలిగే పరిణామాలనుకూడా ఆలోచించాల్సి వుందని అన్నారు.

ప్రభుత్వం గోవధ నిషేధానికి పూర్తిగా వ్యతిరేకి అయితే ఈ సంవత్సరంలో ఏమీచేయి వుండేది కాదు. గోవధ నిషేధాన్ని అమలుపరచడంవల్ల కొన్ని కోట్లకొద్దీ ఉన్నాయని ప్రధాని తెలిపారు.

కేంద్ర ప్రభుత్వం, ఆందోళన జరుపుతున్నదనీ, ఈ అంశం పూర్తి రాష్ట్రాలకు సంబంధించినదని కొన్నిపక్షాలు చేసిందనీ, పార్లమెంటులో కూడా రాష్ట్రాల గోవధ నిషేధాన్ని అమలుపరచాలని కోరడం జరిగిందని, ఇది రాష్ట్రాలకు సంబంధించిన అంశం కాకపోతే కేంద్రం తన సమక్ష చొరవ తీసుకోలేదని ఆమె వివరించారు.

కంట్రోలింగ్ కోర్కెలను నెరవేర్చడానికై ప్రభుత్వం దిగివచ్చినట్లవుతుందనీ, అహింసాత్మకమైన గోవధనిషేధ ఆందోళన విషయంలో తరచుగా వ్యతిరేకిస్తున్నదని ప్రజలలో ఇదివరకున్నదని ఒక విలేకరి అడిగినగా కంట్రోలింగ్ వెనకేసుకుపోవడం ప్రభుత్వం లొంగలేదని ప్రధాని అన్నారు. గోవధ నిషేధం ఆందోళన వ్యవహారాన్ని రాష్ట్రప్రభుత్వాలకు వదిలివేస్తున్నారా అని విలేకరి అడిగినగా, ఈ విషయమై ఆలోచిస్తున్నామని ప్రధాని అన్నారు.

హైదరాబాద్ ఆందోళన విషయమై మంత్రి పోలిశెట్టి రామానాథశాస్త్రి మధ్య మంత్రులు ఈ విషయంలో ఏకాభిప్రాయానికి రావాలని ప్రధాని అన్నారు.

రాష్ట్రాలు ప్రభుత్వం గోవధ నిషేధానికి పూర్తిగా వ్యతిరేకి అయితే ఈ సంవత్సరంలో ఏమీచేయి వుండేది కాదు. గోవధ నిషేధాన్ని అమలుపరచడానికి కొద్దిగానే ఉన్నాయని ప్రధాని తెలిపారు.

కేంద్ర ప్రభుత్వం, ఆందోళన జరుపుతున్నదనీ, ఈ అంశం పూర్తి రాష్ట్రాలకు సంబంధించినదని కొన్నిపక్షాలు చేసిందనీ, పార్లమెంటులో కూడా రాష్ట్రాల గోవధ నిషేధాన్ని అమలుపరచాలని కోరడం జరిగిందని, ఇది రాష్ట్రాలకు సంబంధించిన అంశం కాకపోతే కేంద్రం తన సమక్ష చొరవ తీసుకోలేదని ఆమె వివరించారు.

కంట్రోలింగ్ కోర్కెలను నెరవేర్చడానికై ప్రభుత్వం దిగివచ్చినట్లవుతుందనీ, అహింసాత్మకమైన గోవధనిషేధ ఆందోళన విషయంలో తరచుగా వ్యతిరేకిస్తున్నదని ప్రజలలో ఇదివరకున్నదని ఒక విలేకరి అడిగినగా కంట్రోలింగ్ వెనకేసుకుపోవడం ప్రభుత్వం లొంగలేదని ప్రధాని అన్నారు. గోవధ నిషేధం ఆందోళన వ్యవహారాన్ని రాష్ట్రప్రభుత్వాలకు వదిలివేస్తున్నారా అని విలేకరి అడిగినగా, ఈ విషయమై ఆలోచిస్తున్నామని ప్రధాని అన్నారు.

హైదరాబాద్ ఆందోళన విషయమై మంత్రి పోలిశెట్టి రామానాథశాస్త్రి మధ్య మంత్రులు ఏకాభిప్రాయానికి రావాలని ప్రధాని సమక్షంలో ఇదివరకున్నదని ఒక విలేకరి అడిగినగా, ఈ విషయమై విడి విడిగానే ఆలోచిస్తుంది ప్రధాని శ్రీమతి గాంధి ఇక్కడ ప్రకటించారు.

ఆంధ్రప్రదేశ్‌లో కాంగ్రెస్‌పార్టీ ఎన్నికల ప్రచారోద్యమాన్ని ప్రారంభించడానికి మూడు రోజుల పర్యటనకై ఇక్కడికి వచ్చిన ప్రధానికి వేలాది ప్రజల సమక్షంలో స్వాగతం ఇచ్చారు.

ఇతర అనంతర్వర్తి కాంగ్రెస్ నాయకులన్నారు శ్రీ కృష్ణమీనన్ విస్తృతమైన పరిధిలో మీకు తన స్థానం అనుక విలేకరి అడిగారు.

"ఇద్దరు వ్యక్తులను పోల్చి చెప్పాలంటే తప్పకుండా ఇద్దరిలో కొంతభేదం ఉంటుంది. నేనే ఇద్దరు కలుసుకుంటాను కాంగ్రెసువాదులు

ఒక విధంగా వు టారు శ్రీ కృష్ణమీనన్ విషయంలో చెప్పాలంటే ఆయన ఉన్నత స్థాయికి చెందినవ్యక్తి" అని ప్రధాని సమాధానమిచ్చారు.

ప్రజాస్వామ్యం ప్రయోజనాలు దృష్ట్యా రాష్ట్రాలలో ప్రతిపక్షాలు అధికారంలోకి రావటం మంచిదికాదా? అన్న ప్రశ్నకు తాను ఆ విధంగా తలచడం లేదన్నారు.

ప్రజాసమస్యలు పరిష్కారం కాకపోతే ప్రజలు ఆగ్రహించి ఓటు వేస్తారని ప్రధాని అన్నారు.

ఇతర అనంతర్వర్తి కాంగ్రెస్ నాయకులన్నారు శ్రీ కృష్ణమీనన్ విస్తృతమైన పరిధిలో మీకు తన స్థానం అనుక విలేకరి అడిగారు.

"ఇద్దరు వ్యక్తులను పోల్చి చెప్పాలంటే తప్పకుండా ఇద్దరిలో కొంతభేదం ఉంటుంది. నేనే ఇద్దరు కలుసుకుంటాను కాంగ్రెసువాదులు

ఒక విధంగా వు టారు శ్రీ కృష్ణమీనన్ విషయంలో చెప్పాలంటే ఆయన ఉన్నత స్థాయికి చెందినవ్యక్తి" అని ప్రధాని సమాధానమిచ్చారు.

ప్రజాస్వామ్యం ప్రయోజనాలు దృష్ట్యా రాష్ట్రాలలో ప్రతిపక్షాలు అధికారంలోకి రావటం మంచిదికాదా? అన్న ప్రశ్నకు తాను ఆ విధంగా తలచడం లేదన్నారు.

ప్రజాసమస్యలు పరిష్కారం కాకపోతే ప్రజలు ఆగ్రహించి ఓటు వేస్తారని ప్రధాని అన్నారు.

కాంగ్రెస్ తమ కార్యక్రమాన్నింటిలో అర్థికరంగంలో నేరుగా పనిచేస్తున్నదా? అన్న ప్రశ్నకు కాంగ్రెస్ అమలుపరచదలచిన దంతా అమలుపరచలేక పోతున్నదని చెప్పుతునే ఉన్నామనీ, దుర్భిక్షం, పాకిస్తాన్ కాశ్మీర ఘర్షణలు వంటి సమస్యలు పరిష్కారాలకు వచ్చాయని ప్రధాని అన్నారు.

కాంగ్రెస్ తుంగ శ్రీ కృష్ణ మీనన్ విస్కి మన పక్షపాతం కాంగ్రెస్ వారు ఆ పక్షం నుంచి వైదొలగి పోతేనాకి కారణమైందా అన్న ప్రశ్నకు తాను ఆ విధంగా తలచడం లేదని గత ఎన్నికలకు ముందు కొందరు కాంగ్రెస్ నాయకులు పక్షం నుంచి తొలగి పోయారని ఇప్పుడు మాకు అంతే కాకుండా ఏమీలేదు అనుకుంటాను అని అన్నారు.

హర్షధ్వానాల చేరుతు, ప్రధాని ముకుళిత హస్తాలతో ప్రత్యభివాదం చేరుతు.

రాష్ట్ర గవర్నర్ శ్రీ పట్టం థానుపిళ్ళై ముఖ్యమంత్రి శ్రీ బ్రహ్మానందరెడ్డి హైదరాబాద్ నగర మేయర్ అన్వర్ అలీ నాగ్రి స్పీకర్ శ్రీ బి. వి. సుబ్బారెడ్డి శాసనమండలి చైర్మన్ శ్రీ గొట్టిపాటి బ్రహ్మయ్య వి. పి. సి. ఉపాధ్యక్షుడు శ్రీ వి. వి. రావు, నగర్ కాంగ్రెస్ కమిటీ అధ్యక్షులు శ్రీ యర్రం సత్యనారాయణ, ప్రెస్ సుకరంగా ఇతరులు ప్రధాని శ్రీమతి ఇందిరాగాంధికి స్వాగతం చెప్పారు.

ప్రత్యేకంగా ప్రధాని కాశ సంగ్రహంలో నిర్మించిన షామియానా కింద వేచి వున్న సంత్రులు, శాసనసభ్యులు అధికారులు, అధికారప్రముఖులు ముఖ్యమంత్రి శ్రీ బ్రహ్మానందరెడ్డి ప్రధానికి పరిచయం చేరుతు.

ప్రధాని శ్రీమతి గాంధి వెంట అమె తమయుడు శ్రీ రాజీవ్ గాంధి లోకసభలో శ్రీ ముత్యాలరావు కాంగ్రెసుపార్టీ దివ్యురీ దివిన్ హైదరాబాద్‌కు వచ్చారు. హైదరాబాద్ నగర మేయరు ప్రధానిని పుష్పమాలాలంకృతం చేరుతు.

ప్రధాని విమానాశ్రయం నుంచి రాజభవనానికి వెళ్ళారు. విమానాశ్రయం నుంచి రాజభవనానికి ఏడు మైళ్ళ త్రోవపొడవునా రోడ్డుకు ఇరువైపులా ప్రజలు గుమిగూడి ఇందిరాగాంధికి జైకారాలతో స్వాగతం చెప్పారు.

ఎన్.జి.ఓ.ల వినాదాలు

ప్రధాని శ్రీమతి ఇందిరాగాంధి ఇక్కడికి వచ్చిన సందర్భంలో సెక్రటేరియట్ ముందు కరువు భత్యాన్ని హెచ్చించాలని కోరుతూ ఎన్.జి.ఓ.ల వినాదాలు చేరుతు రోడ్డుకు ఇరువైపులా ఎన్.జి.ఓ.ల విలువిడి మాకు న్యాయం జరగాలి కేంద్ర ప్రభుత్వం స్థానిక కరువు భత్యాన్ని ఇవ్వాలని కోరుతూ వినాదాలు చేయగా ప్రధాని కారు మెల్లగా నడపండి. కాస్త ఎన్.జి.ఓ.ల ఈ నెరవేర వని మానివేయక విన్నట్లుండారు.

జనరల్ ఎన్నికల తర్వాత తాను కాంగ్రెసు పార్టీ నాయకత్వానికి పోటీ చేయనున్నట్టు శ్రీ ఎ. సి. సుబ్బారెడ్డి ప్రకటించారు.

"ఉత్తమ శాస్త్రజ్ఞుల కృషితో వైజ్ఞానిక ప్రగతి"

హైదరాబాదులో ఇండియన్ సైన్స్ కాంగ్రెస్ మహాసభలో అధ్యక్షుడు శ్రీ శేషాద్రి ఉద్ఘాటన

("ఆంధ్రజ్యోతి" ప్రతినిధి) హైదరాబాద్, జనవరి 3—

కేవలం భారం శాస్త్రీయ పరికరాలు ఉత్తమ సమస్యలు సాధించలేవని, ఇవి మానవశక్తికి ప్రోత్సాహాలు మాత్రమే అవుతాయని భారతీయ సైన్సు కాంగ్రెసు 54వ సమావేశాలకు అధ్యక్షత వహిస్తూ ప్రొఫెసర్ టి. ఆర్. శేషాద్రి పేర్కొన్నారు.

"సైన్సు, దాని విశేషం" అన్న శీర్షికపై అధ్యక్ష ప్రసంగాన్ని చేస్తూ ప్రొఫెసర్ టి. ఆర్. శేషాద్రి పరిశోధనలలో నాయకత్వాన్ని కృషిచేయడం నేటి ప్రధాన సమస్య అనీ, యుద్ధాలకు పెద్ద వ్యాపారంలోను, పరిశ్రమలలోనేకాక పరిశోధనా రంగంలో కూడా కీలకాలు ఉంటాయనీ, యుద్ధాలలో కొద్ది సైన్యంతో పరిమితమైన అయుధ సంపత్తితో ప్రతిభావంతమైన సేనానులు శత్రుసైన్యాలపై విజయాలను సాధించినట్లే కొద్ది పాదబలంతో పెద్ద పరిశ్రమలనే కొంగ్రెసువాకున్నారనీ, దాని శక్తిగతంగా సంక్షేమానికి కర్మకాండ ప్రాధాన్యాన్ని ఇస్తేనే శాస్త్రీయపరిశోధనా రంగంలో నాయకత్వాన్ని నిలుపుకోవచ్చు అభిప్రాయపడినారు.

పరిశోధన విషయమై ఈ రంగంలో పనిచేసే శాస్త్రజ్ఞులు లేక కార్యకర్తల మానసిక వికాసానికి ప్రాధాన్య మివ్వాలనీ, మన విశ్వవిద్యాలయాలలో ఈ విషయానికి తగినంత ప్రాధాన్యమివ్వకపోతే కొనసాగించడమని ప్రొఫెసర్ శేషాద్రి అన్నారు.

సృజనాత్మకమైన శాస్త్రీయ విజ్ఞానం మానవ మేధస్సుతో సంబంధించినదనీ, ఈ మహత్తర కృషికై మేధస్సును సిద్ధం చేయాలని అనుక వివరించారు.

మానసిక, నైతిక ప్రమాణాలు మనుష్యుని శక్తివంతుని ప్రత్యేకమైన శక్తిని ఇస్తుందనీ, శుద్ధమైన జీవితమైన మార్గం స్పష్టంగా కన్పించాలనీ తూలనాడుతుందనీ, ఇటి వ్యక్తులే సైన్సును ప్రయోజనకారిగా ఉపయోగించగలరనీ, లేకపోతే ఉపద్రవకరమైన పరిణామాలు సంభవిస్తాయనీ ప్రొఫెసర్ శేషాద్రి వివరించారు.

"నీవంటి వాళ్ళని ఈ వేషం వేసుకోనివ్వడంవల్లనే వచ్చింది ముప్పు".

భారీ విద్యుత్ పరికరాల ఉత్పత్తిలో స్వయంసమృద్ధి

త్వరలో సాధ్యమని సంజీవయ్య ఆశాభావం

రాణిపూర్ కర్మాగారానికి ప్రారంభోత్సవం

హరిద్వార్, జనవరి 3—

ప్రాచీన యాత్రా స్థలమగు హరిద్వార్ శివార్లలో రాణిపూర్ వద్ద భారీ విద్యుత్ పరికరాల ఉత్పత్తి కర్మాగారానికి నేడు ప్రారంభోత్సవం జరిగింది.

36కోట్ల వ్యయంతో నడుపబడు ప్రాజెక్టు దాని కాంపి సోవియట్ సహాయంతో నిర్మించారు, కేంద్ర కర్మ పారిశ్రామికంలో రణిపూర్ రిజర్వు అడవిలో గొంత స్థలాన్ని తుక్కనరచి ఈ కార్మాగారాన్ని నిర్మించారు.

కేంద్ర పరిశ్రమలమంత్రి శ్రీ నంజప్ప ఈ కార్మాగారానికి శంకుస్థాపన చేశారు. ఈ కార్యక్రమంలో పార్లమెంటు సభ్యులు యు. ఎస్. మూర్తి, శ్రీమతి సుచేత కృపలాని దేశంలో విద్యుత్శక్తి అవసరాలు పెరుగుతుండడం దృష్ట్యా ఈ భారీ కర్మాగారం విద్యుత్ పరికరాల ఉత్పత్తిలో స్వయం సమృద్ధిని సాధించగలదని ఆశించారు.

సోవియట్ ప్రతినిధి ఎ. ఎస్. పాపిన్ ఈ ప్రాజెక్టు భారత సోవియట్ స్నేహ అభివృద్ధిమైన మైత్రికి మరొక చిహ్నమని వ్యాఖ్యానించారు.

ఈ కర్మాగారంలో టర్బైన్ విద్యుత్శక్తి జనరేటర్లు, ఉత్పన్నము, మోటార్ల ఉత్పత్తి చేస్తారు. దీని చైర్మన్ శ్రీ డి. పి. బెనర్జీ ఇది ప్రపంచంలోని పెద్ద ఫ్యాక్టరీలో ఒకటని వ్యాఖ్యానించారు.

కర్మాగార ప్రారంభోత్సవ సందర్భంగా కాంపి అంతర్జాతీయ తోరణాలు తోరణాలు అలంకరించారు. ఈ కార్యక్రమాన్ని పేరాది కార్మికులు సమీప గ్రామాల ప్రజలు తిలకించారు.

కేంద్ర పరిశ్రమల మంత్రి శ్రీ నంజప్ప ఈ సందర్భంగా సెంట్రల్ పాండ్రీ పోర్టు కర్మాగారానికి కూడా శంకుస్థాపన చేశారు. ఇది భారీ విద్యుత్ పరికరాల కర్మాగారానికి అనుబంధంగా వుంటుంది. భోపాల్, హైదరాబాద్, తిరుచునాపల్లిలో భారీ విద్యుత్ కర్మాగారాలు అవసరమయిన పోత పనిగల ఈ పోర్టు కర్మాగారం కరయాడు చేయగలదు.

భారీ విద్యుత్ పరికరాల కర్మాగారానికి ప్రారంభోత్సవం సందర్భంగా శ్రీ నంజప్ప భారీ విద్యుత్ పరికరాల ప్రాధాన్యాన్ని వివరించారు. దేశంలో విద్యుత్శక్తి అవసరం అవసరం పెరుగుతున్నదని, కొద్ది సంవత్సరాలలోపల హరిద్వార్, భోపాల్, హైదరాబాద్, తిరుచినాపల్లిలో కర్మాగారాలలో ఉత్పత్తి అయ్యే విద్యుత్ పరికరాలతో మనం స్వయం సమృద్ధి సాగిస్తున్నారు, సోవియట్ సహకారంతో నిర్మించిన ఈ ప్రాజెక్టు అనుభవ

(మిగతా 3 వ పేజీలో)

శ్రీ ఎస్.ఎం. బెనర్జీ అరెస్టు

కాన్పూర్, జనవరి 3— ఇక్కడ పరిశ్రమల, కార్మిక శాఖ డైరక్టరేట్ ఉద్యోగుల సహకారంలో ప్రదర్శిస్తుండగా శ్రీ ఎస్ ఎం. బెనర్జీ, (ఎం.ఎ) నేడు అరెస్టు చేయబడ్డారు.

అనవర పత్రికల మెయిన్‌పెన్ సెక్షన్ కింద ఈ అరెస్టు జరిగింది.

5వ తేదీన "స్టాప్‌వర్క్" ఉద్యమం నిర్వహణ

రాష్ట్రప్రభుత్వోద్యోగుల నిర్ణయం

("ఆంధ్రజ్యోతి" ప్రతినిధి) హైదరాబాద్, జనవరి 3—

ప్రభుత్వం రెండవసారి హెచ్చరించినప్పటికి ఉద్యోగుల అనుకూల్యాలు కొన్ని కొద్దిగా జనవరి అయిదవ తేదీన "పని విరమణ" ఉద్యమాన్ని కొనసాగించాలనే కృతనిశ్చయంతో వున్నారు.

ప్రభుత్వం హెచ్చరికను పెడచెవిన కాస్త్యాదరణ సంఘం అత్యవసర సమావేశం జనవరి తొమ్మిదవ తేదీన ఈ సమావేశంలో స్వాగత ప్రయోజనాలకోసం కొన్ని పనులు ప్రదర్శనపరచే పుస్తకాలను పనివారికి హెచ్చరించారు.

పనులు లేకుండా పనికి హాజరుకాని ప్రభుత్వోద్యోగులు తీసుకోవడం, లేక పాత పద్ధతిలో పోగొట్టుకోవడం వంటి పరిణామాలు ఎదుర్కొనవలసి వుంటుందని ప్రభుత్వం గత శాంతి ఒక ప్రకటనలో హెచ్చరించింది.

శాంతి క్రమశిక్షణ నిర్వహణపట్ల తమ బాధ్యతను గుర్తించాలని కూడా ప్రభుత్వ ఉద్యోగులను కోరింది.

"పని విరమణలు" రోజువారీగా పుంజుకుంటాయని, సాధారణంగా బహిరంగ భయం ఇరపాలని కాస్త్యాదరణ సంఘం పల్లా పనులను పరిశీలిస్తే సంఘం.

ప్రభుత్వ పాఠశాలలో పనిచేసే పిల్లలను ఆ రోజున ఇంటికి పంపకర్దు రక్షించడానికి నిర్ణయించారు.

కాస్త్యాదరణ సంఘం ఆధ్యక్షులు శ్రీ వి. పి. రామారావు ఒక ప్రకటనలో ఉద్యోగులు సంయుక్త కాస్త్యాదరణ సంఘం సమావేశం జనవరి తొమ్మిదవ తేదీన ఈ సమావేశంలో స్వాగత ప్రయోజనాలకోసం కొన్ని పనులు ప్రదర్శనపరచే పుస్తకాలను పనివారికి హెచ్చరించారు.

పనులు లేకుండా పనికి హాజరుకాని ప్రభుత్వోద్యోగులు తీసుకోవడం, లేక పాత పద్ధతిలో పోగొట్టుకోవడం వంటి పరిణామాలు ఎదుర్కొనవలసి వుంటుందని ప్రభుత్వం గత శాంతి ఒక ప్రకటనలో హెచ్చరించింది.

శాంతి క్రమశిక్షణ నిర్వహణపట్ల తమ బాధ్యతను గుర్తించాలని కూడా ప్రభుత్వ ఉద్యోగులను కోరింది.

"పని విరమణలు" రోజువారీగా పుంజుకుంటాయని, సాధారణంగా బహిరంగ భయం ఇరపాలని కాస్త్యాదరణ సంఘం పల్లా పనులను పరిశీలిస్తే సంఘం.

ప్రభుత్వ పాఠశాలలో పనిచేసే పిల్లలను ఆ రోజున ఇంటికి పంపకర్దు రక్షించడానికి నిర్ణయించారు.

కాస్త్యాదరణ సంఘం అధ్యక్షులు శ్రీ వి. పి. రామారావు ఒక ప్రకటనలో ఉద్యోగులు

లోకంతీరు

"నీవంటి వాళ్ళని ఈ వేషం వేసుకోనివ్వడంవల్లనే వచ్చింది ముప్పు".

జ్యోతిర్మఠ శంకరాచార్య నిరవధిక్షవాయిదా

అఖిలపక్ష గోసంరక్షక సమితి ప్రకటన

న్యూఢిల్లీ, జనవరి 3 — జ్యోతిర్ మఠ శంకరాచార్య నేడు ప్రారంభించదలచిన నిరవధిక దీక్షను వాయిదా వేసినట్లు అఖిలపక్ష గోసంరక్షక ఉద్యమం సమితి నేతలకు ప్రకటించింది.

కేంద్ర ప్రభుత్వంతో సంప్రతింపులు దృష్ట్యా ఈ నిర్ణయం గైకొన్నట్లు ఆ ప్రకటనలో పేర్కొన్నారు.

దేశవ్యాప్తంగా గోవధ నిషేధించాలని కోరుతూ 44 రోజులుగా నిరవధిక ఆమరణదీక్ష జరుపుతున్న పూరీ శంకరాచార్య పట్ల సానుభూతిగా జ్యోతిర్మఠ శంకరాచార్య ఇక్కడ ధర్మసంఘ ఆవరణలో నిరవధిక దీక్ష ప్రారంభించవలసివున్నది.

బృందావనలో అఖిలపక్ష గోసంరక్షణ సమితి అధిష్ఠానవర్గం సమావేశమై ఆమరణ నిర్ణయం గైకొన్నట్లు ఆ ప్రకటనలో పేర్కొన్నారు.

తమ కోర్కెలను ప్రభుత్వం స్థూలంగా ఆమోదించేవరకు ఉద్యమాన్ని కొనసాగిస్తూ దాకి అఖిలపక్ష గోసంరక్షక సమితి నిర్ణయించింది.

పలుగురు నిజో నిదోషం పట్టివేత

షిల్లాంగ్, జనవరి 3— మిజో కొండలలో కోలాహలకరంగా అయిదుమైళ్ళలో గత లిమెరకద్ద కర్ఫ్యూ కొనసాగుతున్నదనీ, మిజోవిద్రోహులను పట్టుకోవడానికి రాత్రి పట్టుకొన్నట్లు అధికారులు వెల్లడించారు.

కోర్కెలను అంగీకరించాలని ముఖ్యమంత్రికి అంగీకారం నిర్ణయించారు.

రాష్ట్రంలో తీవ్ర పరిస్థితి నిర్వహణకుండా వెంటనే ఒక ప్రకటన చేయాలని కూడా ఆయన ముఖ్యమంత్రికి నిర్ణయించారు.

అనావృష్టికి గురియైన మన దేశప్రజలకు తోడ్పడండి.

విరాళాలను వగలు రూపంలోగాని, వస్తురూపంలో గాని ప్రధాన మంత్రి సహాయక నిధి

మంత్రివర్గ సచివాలయం,
కాశ్మీర్ గేట్,
న్యూఢిల్లీ-6 కు పంపండి.

DA. 661 F I.

అర్థికాభివృద్ధికి కాంగ్రెసు పార్టి కృషి

సురేంద్రనగర్, జనవరి 3— కాంగ్రెసు పార్టి ఇప్పటివరకు సాధించిన అర్థికాభివృద్ధి ప్రాతిపదికగా మరొక దఫా అధికారంలోకి రావడానికి ఆ పార్టికి అర్హతను కలగచేస్తుందని శ్రీ మొరార్జి దేశాయి విన్నవించారు.

గుజరాత్‌లో ఎన్నికల సర్వేక్షణ సందర్భంలో అయన హాల్వాడ్, ధారనగ్రధ, సమీపపూర్‌లలో బహిరంగ సభలలో ప్రసంగించారు.

ధరనగ్రధ బహిరంగసభలో శ్రీ మొరార్జి దేశాయి ప్రసంగిస్తుండగా కొంతమంది జోక్యం చేరుతు.

ప్రస్తుతం ఇండియాలో పర్యటిస్తున్న సోవియెట్ కాస్త్ర వేత్తలతో ఉపరాష్ట్రపతి డాక్టర్ జాకీర్ హుస్సేన్. (అయన పక్కన వైపున సోవియెట్ సైన్స్ అకాడమీ ఉపాధ్యక్షుడు పి.ఎన్. ఫెడొసీవ్)

అనావృష్టి

విరాళాలను వగలు రూపంలోగాని, వస్తురూపంలో గాని ప్రధాన మంత్రి సహాయక నిధి

మంత్రివర్గ సచివాలయం,
కాశ్మీర్ గేట్,
న్యూఢిల్లీ-6 కు పంపండి.

DA. 661 F I.

1967 జనవరి 4 బుధవారం
శ్రీ పరాభవనామ సంవత్సర
మార్గశిర బహుళ అష్టమి
అష్టమి: ఉ 8 35 నవమి: తె 6.06
చిత్ర: తె 3.09
వర్జ్యం: సా 12 21 నుండి 1.50 వరకు

1967 జనవరి 5 గురువారం
శ్రీ పరాభవనామ సంవత్సరం
మార్గశిర బహుళ దశమి
దశమి: తె 3.56 స్వాతి: తె 1 35
వర్జ్యం: ఉ 8.28 నుండి 9 53 వరకు

ఆంధ్రజ్యోతి

"తమసో మా జ్యోతిర్గమయ"

చేతి పరిశ్రమలు

మన దేశంలో చేతి పరిశ్రమలకు తగు ప్రోత్సాహం లభించడంలేదని శ్రీమతి కమలాదేవి చట్టోపాధ్యాయ విజయవాడలో ఒక విమర్శ చేశారు. ఆమె అఖిలభారత హస్తకళల రక్షణ అధ్యక్షురాలు. ఆందుచేత చేతిపరిశ్రమల పరిస్థితిని స్వయంగా పరిశీలించిన తర్వాతనే ఆమె ఈ విమర్శ చేసినట్లు భావించాలి. ఆ విమర్శ నిజమే అయితే చింతించదగు విషయమే.

చేతిలో తయారుచేసే వస్తువుల విషయంలో మనదేశం అతి ప్రాచీనకాలంనుంచి ప్రపంచ ప్రసిద్ధి కెక్కింది. మన చేతివృత్తివారి కళానైపుణ్యం ఖండఖండాంతరాలలో ప్రశస్తి పొందింది. బ్రిటిష్ ప్రభుత్వ కాలంలో హస్తకళల నిరాదరణకు లోనయ్యాయి. క్రమంగా పారిశ్రామిక నాగరికత ప్రబలడంతో అవి జాడా పు నశించిపోయే దుర్గతి ఏర్పడింది.

కాని, స్వాతంత్ర్యం సిద్ధించి నప్పటినుంచి జాతి పునరుద్ధరణకు జాతీయ ప్రభుత్వం శ్రద్ధ వహించింది. ప్రణాళికలలో ప్రత్యేకంగా వాటికోసం కొంత ధనాన్ని కేటాయించింది. వేర్వేరు విధానాలా, వేర్వేరు సంస్థలద్వారా చేతి పరిశ్రమదారులకు ధనసహాయం, ముడి వస్తువుల సరఫరా, దాతలో విక్రయశక్తి సరఫరా మొదలైనవి జరిపిస్తూ వచ్చింది. మొదటి ప్రణాళికలో సుమారు 41 కోట్లు, రెండవదానిలో 191 కోట్లు, మూడవదానిలో 223 కోట్లు పైగా ఈ పద్దుకింద ఖర్చుఅయింది. నాల్గవప్రణాళికలో 370 కోట్లు కేటాయించారు. ఈ పద్దుక్రింద వచ్చేదాటిలో చేనేతపరిశ్రమ మొదలైనవి కూడా వున్నప్పటికీ ప్రత్యేకించి చేతివృత్తుల అభివృద్ధిని కూడా దృష్టిలో పెట్టుకుని ఈ కేటాయింపు చేశారు.

అయినప్పటికీ, శ్రీమతి కమలాదేవి ఫిర్యాదు చేస్తున్నట్టు చేతివృత్తుల పరిశ్రమకు తగు నిధులు అశ్యం కావడం లేదనటే ఆశ్చర్యమే. ఒకవేళ కేటాయించిన నిధులు సద్వినియోగం కావడంలేదా! జాతిని కొన్ని రాష్ట్రాలలో ఇతర ప్రయోజనాలకు మళ్ళిస్తున్నట్టు కూడా శ్రీమతి కమలాదేవి చెప్పారు. ఈ ఏడాదికి కేటాయించిన మొత్తంలో 14 లక్షల రూపాయలను తగ్గించినట్టు కూడా ఆమె తెలిపారు. ఇవన్నీ నిజమైతే చేతివృత్తుల పరిశ్రమపట్ల ప్రభుత్వాలు తగు శ్రద్ధ తీసుకోవడం లేదనే చెప్పాలి.

మన ఆర్థిక వ్యవస్థలో చేతి వృత్తుల పరిశ్రమది ప్రత్యేక స్థానం. ఇది కొన్ని కోట్ల మందికి జీవనాధారంగా వున్నది. తరతరాలుగా కొన్ని కొన్ని వస్తువుల తయారీలో నైపుణ్యం సంపాదించిన కొన్ని వంశాలు దేశంలో వున్నాయి. వారికి తగు ప్రోత్సాహం లభించకపోతే వారి నైపుణ్యం క్రమంగా అంతరించిపోతోంది; వారి జీవనాధారం పోవడమే కాక, దేశానికి సాంస్కృతికంగా కూడా ఎంతో నష్టం వాటిల్లుతుంది.

చేతి వస్తువుల ఎగుమతిద్వారా ఏటేటా 30 కోట్ల రూపాయల విదేశీ ద్రవ్యం మనకు అభిస్తున్నదని శ్రీమతి కమలాదేవి తెలిపారు. ఈ విదేశీ ద్రవ్యార్జనను ఇంకా పెంచడానికి వీలున్నది. మన శిల్పకళ కళాత్మక వస్తువులకు విదేశాలలో మంచి గిరాకీ వున్నది కనుక వీటి నాణ్యతపట్ల వారికి ప్రచారం జరిపితే ఈ గిరాకీ ఇంకా పెరగగలదు. దీనికి కావలసినదెల్లా ఇతోధికమైన శ్రద్ధ. వాటిని ప్రోత్సహించడానికి తగిన నిధులను కేటాయించడం, అవి సద్వినియోగమయ్యేటట్టు చూడడం, కళాకారులకు దాతలో ముడి వస్తువులను సరఫరా చేయడం ప్రభుత్వం తన బాధ్యతగా పరిగణించాలి.

దూరమవుతున్న శాంతి

మెరుపు మెరిసిన తర్వాత చీకటి మరింత చిక్కనౌతుంది. విదేశాలలో క్రిస్మస్, ఈసారి దివ్య సమయాలలో కొద్దిరోజులు యుద్ధ విరమణ జరిగినట్టే జరిగి, తిరిగి పోరాటం పూర్వం కంటెఉధృత స్థాయిని అందుకుంది.

ఇతరంగా మరొక విధంగా జరుగుతుందని ఎవ్వరు ఆశించని మాట నిజమే నని కొండి. కాని, ఏదో జరుగనున్నట్టు, పరిస్థితి కొంతైనా తెరిపి ఇవ్వవచ్చునని కొన్ని ఆశలు రేకెత్తినమాట కూడా నిజమే.

ఇటీవల అమెరికా వియత్నాంలో శాంతి సంభాషణలు ప్రారంభం కావడానికి కృషి చేయడం సులభంగా సమితి ప్రధాన కార్యదర్శి ఉథాంట్‌ను కోరింది. తాను అయనతో పూర్తిగా సహకరించగలనని తెలియజేసింది. ముందు కొంత తటపటాయించినా, ఉథాంట్ కొన్ని ప్రతిపాదనలు చేశారు. ముఖ్యంగా, అమెరికా ఉత్తర వియత్నాంపై విమానాల దాడిని నిలిపివేయడం అవసరమని, ఇది జరగనంతకాలం శాంతి చర్చల ప్రసక్తి లేదనడం సాధ్యంకాదని అయన సూచించారు.

దీన్ని వెంటనే అమెరికా తిరస్కరించింది. అవకలివక్షంకూడా శాంతి సాధనపట్ల కొంత సుముఖత్వాన్ని కనబరిస్తే తప్ప, తాను విమానాల దాడులను ముందుగా నిలిపివేయబోనని స్పష్టం చేసింది.

దీని అర్థం ఒకటే; అమెరికా మొదటి నుంచి చెబుతున్నది కూడా ఇదే. ఉత్తర వియత్నాం బేషరతుగా లొంగివస్తేతప్ప తాను విమానాల దాడిని ఆపివేయబోదు. ఈ వైఖరిలో ఏమైనా మార్పు లేదని మాత్రమే మరొకసారి స్పష్టమైంది. దీన్ని ఉత్తరవియత్నాం ఇదివరకే ఎన్నోసార్లు నిరాకరించడంవల్ల ఇకముందు అంగీకరిస్తుందని ఆశించడం వృథా. అందుచేత, వియత్నాం యుద్ధం యథాప్రకారంగా సాగిపోతేతప్ప పరిస్థితి ఏర్పడుతున్నది.

తన వైఖరిలో కొంచెమైనా మార్పు లేనప్పుడు, ఉథాంట్ అభిప్రాయాలలోకూడా తనకు తెలిసినదే అయినప్పుడు ఆయనకు శాంతి కృషి సాగించవలసిందిగా అమెరికా కోరడంలో అంతర్యమేమో తెలియడంలేదు. శాంతి చర్చలు జరిగే మాదిరి లేకపోతే యుద్ధాన్ని కొనసాగిస్తామని అమెరికా విదేశాంగ మంత్రి డీన్ రస్క్ పునరుద్ఘాటించారు. ఈ విధమైన వత్తిళ్లు పోతున్నందువల్లనే వియత్నాంలో శాంతి అంతకంతకు దూరమైపోతున్నది.

కళాప్రతిభ

ఏ కళలోనైనా ప్రతిభ, నైపుణ్యం జన్మతః వాసలసిందే తప్ప, ప్రయత్నించి నేర్చుకుంటే వచ్చేదికాదని చాలమంది సమ్ముతారు. కాని, సోవియెట్ రష్యా రొమానియా దేశాలు పన్న పద్ధతిని అనుసరిస్తే ఎంతటినైనా ఉత్తమ కళాకారులను తయారుచేయడం సాధ్యపడేట్టు కనబడుతున్నది.

అయిన పద్ధతి ఇది: చిత్రలేఖనంలో అభిరుచివున్న వ్యక్తిని హిప్నాటైజ్ చేసి, ఆ వ్యక్తికి అభిరుచివున్న చిత్రకారుడి ఏ పూర్వ చిత్రకారుడో ఆవేశించేట్టు చేయాలి. అప్పుడు ఆ వ్యక్తి అద్భుతంగా శిల్పకళ చేయడం సాధ్యం కాగలదట.

అలాగే సంగీతంలో అభిరుచివున్న వ్యక్తిని ఏ గొప్ప పూర్వగాయకుడో ఆవేశించేట్టు హిప్నాటైజ్ చేస్తే ఆ వ్యక్తి అద్భుతంగా పాడడం సాధ్యం కాగలదట. ఇలాగే ఏ కళలోనైనా ఫలితాలు సాధించవచ్చునట. ఇలా కొన్నాళ్ళు హిప్నాటైజ్ చేస్తూ పోతే ఆయా కళలలో వారికి శ్రమీణ్యం స్థిరపడిపోతుందట.

ఇది సులువైన పద్ధతే. హిప్నాటైజ్ చేయగల వారిని సంపాదించాలేగాని, ఉత్తమ కళాకారులను కళాశాలలో వస్తువులను భారీయెత్తున ఉత్పత్తి చేసినట్టు తయారు చేయవచ్చు.

చాలమంది కల్లిడ్రుడులు తమ అన్న పిల్లలను సంగీతం నేర్చే యోగ్యత లేక పోయినా, మేష్టరుకు పెట్టి సంగీతం సాధన చేయిస్తూవుంటారు. ఇంటిలోని వారిని, ఇరుగు పొరుగుల వారిని సాసాబాధ పెడుతూ వుంటారు. అటువంటివారు హిప్నాటిజం పద్ధతిని అనుసరిస్తే ఇట్టి తమ పిల్లలను సంగీత పండితులుగా తయారు చేయవచ్చు.

మన సమస్యల నివృత్తికి అఖిలపక్ష ప్రభుత్వాలు?

నూతన సంవత్సరంలో అడుగిడుతున్న ఈ సమయంలో జనతా పత్రికాగోష్ఠిలో ప్రధాని శ్రీమతి ఇందిరాగాంధీ ప్రజలకు ఇచ్చిన సందేశాన్ని జ్ఞప్తికితెచ్చుకోవడం సముచితం. ఆమె తన సందేశంలో పేదరికం, నెమ్మదిగా తనం నిర్మూలనకు ఈ ఏడాది పోరాటాన్ని కొనసాగించాలని పేర్కొన్నారు. అంతేకాదు పరాధీనతను కూడా ప్రతిఘటించాలని ఆమె ఉద్ఘాటించారు. దేశాన్ని ఎదుర్కొంటున్న చిక్కు సమస్యలను సంతృప్తికరంగా ఎదుర్కొన్నామని కూడా ఆమె ప్రజలను ఉద్బోధించారు.

ప్రధాని సందేశలోని పదజాలం నెహ్రూ సంప్రదాయాన్ని ప్రతిబింబిస్తున్నది. అంతేకాక అట్టి సందేశాలను ప్రజలు ప్రశ్నించలైముంటుంది వచ్చే రోజుల గడిచాయి, అయితే నెహ్రూ తన ఆశయమైన ప్రజాస్వామ్యంతో దేశానికి నాయకత్వం వహించారు, అది కేవలం ఒక స్మృతిగా మాత్రమే మిగిలిపోయింది. ఈనాడు మనం దూరదూరమైన ఒక పోరాటంలో వున్నాము, ఈ పోరాటానికి అంతమెప్పుడో తెలియడంలేదు.

అంతేకాకుండా ఎంత పెద్దవాడైనా పలికిన మాటలవల్ల ఇమడంతప్రయోజనంకూడా వుండదు, దేశాన్ని ఆవరించిన సంక్షోభాన్నిగురించి చెప్పడం దాటిన.

నీజోత్, తూర్పు ఉత్తరప్రదేశ్‌లకు, గుజరాత్ మధ్యప్రదేశ్ రాష్ట్రాలలో కొన్ని ప్రాంతాలలో మినహా విజయవాడంగా చేస్తున్నది. ఈ మహా విపత్తును ఎదుర్కొనడానికి మనం శక్తివంతులమే కాకుండా కృషిచేయాలి. భారతదేశం ఆహారం విషయంలో స్వయంపోషకం కావాలన్న ప్రెసిడెంట్ జాన్సన్ ధర్మోపదేశం వలనుపరికి కలతకు ప్రాయంగావుంది.

ఈనాడు విజంగా ఆందోళనకరమైనది మన ఆహార పదార్థాల సంక్షోభం. ఇది తీవ్రమైన సంక్షోభం లేదని ప్రభుత్వం వస్తున్నది. పాత్రికేయుల కోసం పేటలో "సాయంత్రం" పత్రికలకు వల్లతమ బాధ్యతలను విస్మరిస్తున్నారు.

అత్యవసర పరిస్థితి కార్యక్రమాలు కలెక్టర్లకు పరిపాలన, పేదల పారదర్శ, మంచినీటి సరఫరా కార్యక్రమాలు, వ్యవసాయానికి దీర్ఘకాలిక ప్రణాళిక అవసరం. ఈ అవసరాలను తీర్చడానికి ప్రతి ఒక్కరు ఈ ఎన్నికలకంటె ఎక్కువ శ్రద్ధ చూపాలి, ఎన్నికలలో విజయం సాధించడం అనివార్యమే కాని కరవు కాటకాలపై జరుగుతున్న పోరాటంలో విజయం సాధనకు మరింత కృషి అవసరం.

ప్రజలలో అసంతృప్తి కేవలం ఆకలి బాధ వల్లనేకాదు. మన ధాన్యాగారాలు నిండినా ప్రజలు ఆకలి బాధకు గురికావడం వుంటుంది ఆహారపదార్థాలను కొనగోలుచేసే శక్తి ప్రజలలో లేకపోవడమే దీనికి కారణం. దీనికి పరిష్కారమార్గం దేశం స్వయంపోషకతను సిద్ధి సాధించి మన సమస్యలను కావడం ఒక్కటే, వ్యాపారాయత, పారిశ్రామికరంగాలు రెండిటిలో దేశం ప్రగతిని సాధించాలి. అంటే దీని భావం గతంలో ప్రణాళికాబద్ధమైన కృషి కొనసాగించవలసి కాదు, మన ప్రణాళికలో వ్యవసాయానికి అధిక ప్రాధాన్యమిస్తూనే, దేశం పారిశ్రామికీకరణకు అవసరమైన అభివృద్ధి కార్యక్రమాలవల్ల చేపూరే లాభాలు ప్రజలకు చేరేటట్టుగా వుండాలి. దాన్నిపోషించాలంటే లేదా మరొక పేరుతో పిలవండి.

శ్రీ

యు. భాస్కరరావు

మనము చేపట్టే పథకాలకు సహకారానికి విస్తరించి, పాడిపంట వ్యాపారం చేయడానికి తోడ్పడాలి.

వస్తువైన్యానికి, నిస్సహాయతకు గట్టి పునాదులు లేకుండా ఎట్టిబృహత్తరమైన కృషి జరిగినా అది సత్ఫలితాలనివ్వదు. మన కాకి ఉత్పత్తులలో అత్యంత బాధాపూరితమైనది వస్తువైన్యత లోపించడమే. ఇది వివిధ కాకీయ పనులలో మాత్రమే కాదు, పాలకవర్గం నాయకత్వంలోనే కొనసాగడం మరింత బాధాకరం. వస్త్రాలలో అసంతృప్తివర్గం తెగ త్రెంపులు చేసుకోవడం కొత్త విషయమేమీకాదు. అగ్ర నాయకత్వంలో కూడా విభేదాలు ఏర్పడడం మరింత అందోళనకరం.

జనతా ఎన్నికల తర్వాత కాంగ్రెస్ పార్టీ మొదటి పార్టీ నాయకత్వం పోరాటం జరుగుతున్నట్టు గత కొద్ది వారాలుగా కథనాలు ప్రచారంలోకి వచ్చాయి. వాటిలో కొన్ని కల్పితకథనాలే కావచ్చు. కాంగ్రెస్ పదవరంగదర్శనాలపై ప్రతిపాదనలకు ఏదో ఒక వ్యక్తిగత నాయకత్వం తట్టలేదనే జరుగుతున్న ఎత్తుగడలో భాగమని వ్యాఖ్యానిస్తున్నారు. కాంగ్రెస్ పార్టీలో ఏకాభిప్రాయం అన్నది తగ్గినట్టు లేదు. అయినా కొట్లాడేటట్టు కాకపోతేలేకుండా పోటీజరగవచ్చు. నాయకుని ఎన్నిక ప్రజాస్వామ్య పద్ధతులో జరగాలి. అది సమస్త ప్రదాయాలకు అనుగుణంగా జరగాలి.

దేశ మన్నికకు ఏర్పడిన ప్రమాదాలను కూడా తక్కువగా అందనా వేయడానికి వీలులేదు. ఈ ప్రమాదాలు నానాటికి పెరుగుతున్నవి. విద్యార్థులు, కార్మికులు మాత్రమే గాక మధ్యతరగతులు కూడా బాగా మైయిల్ చేయడానికి సిద్ధపడుతున్నారు. కొన్ని పరిహారాలైన కారణాలు అనవస్తున్నాయి. కాని ఎక్కువభాగం కొన్ని కర్థాలకు సంబంధించినట్టి మాత్రమే. ఉదాహరణకు గోధుమ ఉత్పత్తిని తీసుకొందాము. ఇది అద్భుతం. మానవుడి దృక్పథాన్ని విప్లవాత్మకమైన పునర్నిర్మాణం చేస్తున్న ప్రమాదకరమైన పదజాలంగా మారింది. గోధుమ కరవుకాలం ఉద్యమం పడుతున్న శ్రీ. పుచ్చపులలో పేరు ప్రతిష్ఠలు కలవారు వున్నారు. అయితే వారిలో ఎంతమంది ఆధిక పరిజ్ఞానాలను గురించి గాని, దేశాభివృద్ధిగా గోధుమ ఉత్పత్తిని పెంచడంలో కాత్యాంగరీత్యా గల చిక్కులనుగురించిగాని ఆలోచిస్తున్నారు? మన సమస్యలు లేవు వ్యక్తపక్షపాతాన్ని కొల్పాలన్న మన పరిజ్ఞానయానికి ఎంతవాదికలుగుతున్నదో ఎంతమంది అర్థంచేసుకుంటారు? గోధుమ విప్లవం మనకు ఇప్పుడు జరుగుతున్నదంటే కన్నా దారాలమైనది.

ఈ చిక్కుల కారణంగా ఒకే ఒక తీర్మానం అవసరంగా వున్నది. అది శ్రీమతి ఇందిరా గాంధీ నిర్ణయం మంచి ఉద్యోగించింది.

ఎన్నికలకు ఎ.ఐ.సి.సి లో శ్రీమతి ఇందిరా గాంధీ "ఒకేజాతి, ఒకేప్రజలు" అన్న దృక్పథం పెంపొందాలని పార్టీ సందేశమిచ్చింది. అన్ని మంచి విషయాలలోనే దీనికి కూడా విస్తృతపరిధి కలదు. మనం "ఒకేజాతి"గా రూపొందాలంటే ఇంకా కొన్ని కర్తవ్యమైన ప్రయాణం చేయవలసివుంది. అయితే దేశాన్ని అభ్యుదయపథంవైపు నడిపించడానికి "ఒకేప్రజలు"గా తయారుకావడం అసాధ్యమేమీకాదు. కేవలం కాంగ్రెస్ పార్టికి మాత్రమే పరిమితమై వుండకపోతే అవసరం లేదు. సాంతంత్ర్య పోరాటంలో మనకు ఉపయోగపడిన గొప్ప ఆయుధం—కాంగ్రెస్ పార్టీ. గత 20 సంవత్సరాలలో రూపాంతరం చెందినది. వస్తు తనాలు దుర్మార్గపడింది. ఇతర పార్టీలనుంచి సమర్థులైన వారిని చేర్చుకోవడంద్వారా కాంగ్రెస్ పార్టీని బలపరచడం సమంజసంకాదా?

ఇక అఖిలపక్ష జాతీయ ప్రభుత్వాన్ని ఏర్పాటు చేసే సమస్య వున్నది. ఈ ప్రతిపాదన చాలమంది ఆదరణ పాత్రమైనది కాదని త్రోసివేయవచ్చు. వాస్తవానికి ఇది అంత అసాధ్యమైనదా? దేశాన్ని తీవ్ర సంక్షోభం ఆవరించివుండన్న నిజయాన్ని కొద్ది మంది మాత్రమే త్రోసివుచ్చగలరు. వేరే పరిస్థితి ఏమాత్రం సవ్యంగాలేకు ఇట్టి పరిస్థితులలో యుద్ధం కనిపిస్తుంది. అర్థిక సంక్షోభం కనిపిస్తుంది—ఇతర దేశాల తమ అంతర్గత విభేదాలను విస్మరించి అన్నిపార్టీలతో కూడిన ప్రభుత్వాన్ని ఏర్పాటు చేశాయి. మన పరిస్థితి అంతగా విస్మంగా ఏమీలేదు. మనం కూడా దారిద్ర్యాన్ని వెనకబడినతనాన్ని పారద్రోలే వాదాన్ని నిర్మూలించడానికి ఆ విధంగా గట్టి కృషిచేయలేమా?

ఏకీకరణకు పార్టీ కంటె దేశం మిన్న అన్నదే పరిష్కారమైన వివాదం. దీనికి శ్రీ కామరాజ్ అమోదిస్తారా లేక కేవలం "పార్కులాం" అంటారా?

జనతా ఎన్నికలలో స్వతంత్ర పార్టీ విజయావకాశాలు

రెండురాష్ట్రాలలో ప్రభుత్వాన్ని ఏర్పాటు చేయగలదని శ్రీ రంగా నమ్మకం

కోయంబత్తూరు, జనవరి 3—కాజ్లాండ్, ఒరిస్సాలలో స్వతంత్ర పార్టీ ఇతర పార్టీల సహాయంతోగాని స్వతంత్రంగా గాని ప్రభుత్వాలను ఏర్పాటు చేయగలదని ఆ పార్టీ అధ్యక్షులు ఆచార్య రంగా విశ్వాసం వ్యక్తం చేశారు. ఇక్కడ పత్రికా వాళ్లతో చెప్పారు.

కేరళ, పశ్చిమబంగ, పంజాబ్, హరియానాలలో కాంగ్రెస్ ఓడిపోతుందని పేర్కొన్న బెంగాల్, బీహార్‌లలో కూడా కాంగ్రెస్ పార్టికి విజయావకాశాలు తక్కువగా కలవని అయన అన్నారు.

ప్రొహిబిషన్ రద్దు చేయడం వలన శ్రీ రంగా సమర్థించారు. ఆహార పదార్థాల రేషనింగ్‌ను రద్దు చేయాలని కూడా అయన సూచించారు.

జాతీయ భాషగా హిందీ అధ్యయనం

గుంటూరు సభలో సూచనలు

("ఆంధ్రజ్యోతి" విలేకరి)

గుంటూరు, జనవరి 3— జాతీయ భాష హిందీని ప్రచారానికి నేర్చుకొని జాతీయ భావాలను పెంపొందించు కొనవలసిన అవసరత కలదు. ఇటీవల ఇక్కడ మాజేటి గురవయ్య హైస్కూల్‌లో పట్టణ హిందీ ప్రేమీ మండలివారు ఏర్పాటుచేసిన యోగ్యతా పత్ర ప్రదానోత్సవం సందర్భంగా అధ్యక్షత వహిస్తూ ఇంటర్ ఇంటర్‌మీడియట్ అసిస్టెంట్ కమిషనర్ శ్రీ ఎం. సత్యనారాయణ అభిప్రాయపడ్డారు.

ప్రధమంలో మండలి అధ్యక్షులు శ్రీ గుడివాడ వల్లూరాయ స్వాగతం చెప్పారు. దక్షిణ భారత హిందీ ప్రచారసభ అంధ్ర శాఖ కార్యదర్శి శ్రీ చంద్రభట్ల అప్పన్న శాస్త్రి, శ్రీ చిన్నపరెడ్డి రాజగోపాలకృష్ణయ్య ప్రభృతులు హిందీ భాషాభివృద్ధికి సూచనలు కోరారు.

పట్టణ హిందీ ప్రేమీమండలి వారు శ్రీ చంద్రభట్ల అప్పన్న శాస్త్రి, శ్రీ బాలకుల శ్రీరామశాస్త్రి ఇద్దరు కలసివుండి వ్యవహరించారు. మండలి కార్యదర్శి శ్రీ చంద్ర హనుమచ్ఛాస్త్రి విషయసూచి సమర్పించారు.

ఉదయం జరిగిన హిందీ ఉపాధ్యాయుల కార్యక్రమానికి శ్రీ గుడివాడ వల్లూరాయ అధ్యక్షత వహించారు. హిందీ పాఠ్యక్రమంలో జోషాలు కలవని, దాని విద్యార్థి ఉపాధ్యాయులకు కలగకుండా ఇబ్బందులను వివరిస్తూ పలువురు ప్రసంగించారు. శ్రీ చంద్రభట్ల అప్పన్న శాస్త్రి, చిన్నపరెడ్డి రాజగోపాల కృష్ణయ్య ప్రభృతులు మాట్లాడిన విషయ తీర్మానాలను ఆమోదించారు.

రాజమండ్రిలో అగ్ని ప్రమాదం

150 ఇళ్లు దగ్ధం: ఏభై వేల రూపాయల ఆస్తి నష్టం

("ఆంధ్రజ్యోతి" విలేకరి)

రాజమండ్రి, జనవరి 3—రాజమండ్రి పట్టణంలో గత రాత్రి జరిగిన అగ్ని ప్రమాదంలో 150 పూరి గుడిసెలు దగ్ధమయ్యాయి. సుమారు ఏభై వేల రూపాయల ఆస్తి నష్టమయింది. ఈ ప్రమాదం కల్లా వెయ్యిమంది నిరాధారులయారు. ఈ సంఘటన ప్రమాద వశాత్తు జరిగినట్టు భావించవలసివస్తున్నది.

పోలీస్ ఇన్‌స్పెక్టర్ శ్రీ వి.జె. మోహనరావు, ఎస్ ఇన్‌స్పెక్టర్ శ్రీ ఎం. జగన్నాథకృష్ణ రిజర్వ్ పోలీసులతో ప్రమాద స్థలానికివచ్చి అస్తవ్యస్తాలను రక్షణకుగురైనారు.

అగ్నిమాపక దళం వారు వెనువెంటనే వచ్చి మంటలను అదుపులోకి తెచ్చారు.

విజయవాడ సెంట్రల్ కోపరేటివ్ స్టోర్స్ వ్యాపారాభివృద్ధి

విజయవాడ, జనవరి 3—విజయవాడ సెంట్రల్ కోపరేటివ్ స్టోర్సు అధికారి శ్రీ ఎ. కామేశ్వరరావు సదరు కాలాన్ని జనవరి ఒకటవ తేదీ నుంచి మరి అదే నెలలో పొరిగిస్తూ ప్రాంతీయ అయంటు రిజిస్ట్రారు అర్థరు జారీ చేశారు.

శ్రీ కామేశ్వరరావు 1966 జనవరి ఒకటవ తేదీనుంచి సెంట్రల్ కోపరేటివ్ స్టోర్సు అధికారిగా వ్యవహరిస్తున్నారు—డైరెక్టరు నిర్వహించిన కాలంలో పట్టం పట్టిన ఒక అడ్డ రెండువేల రూపాయల మొత్తాన్ని తగ్గిస్తుంది. అదే సంవత్సరంలో సుమారు 30 వేల రూపాయల సంపాదన లాభాలు చేకూర్చడం జరిగింది.

1965 సంవత్సరంలో 24 లక్షల రూపాయల వ్యాపారాన్ని చేశారు. 1966 సంవత్సరంలో ఒక కోటి పదిహేడు వేల రూపాయల వ్యాపారాన్ని స్టోర్సు కొనసాగించింది. దీనిలోనుంచి 24 వరకు పెంచారు.

పేద దళం సుమారు 26 వేలవరకు పెరిగింది. 1,595 మంది సభ్యులుగా వున్నారు. గతంలోకన్న మూడు రెట్లు వ్యాపారాన్ని కొనసాగించారు.

విదేశ యాత్రికులకు సౌకర్యాల కల్పన

అంతర్జాతీయ పర్యాటక వ్యవహారాల సంవత్సరంగా 1967 ను జరుపుతున్నందువలనివిగా ఐక్యరాజ్య సమితి ప్రకటించింది. సమితి జనరల్ అసెంబ్లీ 1966 నవంబరు నాలుగున ఈ విషయమై జరిపిన తర్కంలో మనదేశం ప్రముఖ పాత్ర వహించింది. అంతర్జాతీయ స్థాయిలో పర్యాటక వ్యవహారాలను ఇంతటి ప్రాముఖ్యమిచ్చడం ఇదే మొదటిసారి.

ఆభివృద్ధి చెందుతున్న దేశాలలో పర్యాటక వ్యవహారాలకు అత్యధిక ప్రాధాన్యం ఇవ్వాలని కూడా కోరడం జరిగింది. వ్యక్తిపరంగా, ప్రజలపరంగా ప్రభుత్వంపరంగా "పర్యాటకులు మానవునికి వారసత్వమైన ప్రతిపదిక కలవు"గా ప్రజలను ప్రోత్సాహించడానికి ఈ సంవత్సరంలో విశేష కృషి జరగాలి.

భారతదేశం సుసంపన్నమైనది. విదేశ యాత్రికులను ఆకర్షించే ప్రాంతాలు అనేకం వున్నాయి. వారికి తగిన సౌకర్యాలు చిత్రాలు, మానవులు సాధించిన విజయాలు చిహ్నాలు మనకు కలవు వున్నాయి. పైగా ధ్యానంతోపాటు ప్రకృతి సౌందర్య విలువైన దృశ్యాలు మన దేశంలో ఎన్నో వున్నాయి. మన దేశం విస్తీర్ణం యూరప్ విస్తీర్ణంతో సమానం. విస్తృత్వంలో ఏకత్వాన్ని సాధించగలిగిన కీర్తి మనకే దక్కింది.

మన దేశంలోని ఒక ప్రాంతం ప్రజలు మిగతా ప్రాంతాలను దర్శించి, ప్రకృతి మన పూర్వీకులు మనకు ప్రసాదించిన సంపదను, సంస్కృతిని స్వయంగా తిలకించి గర్వపడడానికి విదేశయాత్రలను ప్రోత్సహించడం ఎంతో అవసరం.

విదేశాలనుంచి వచ్చే విదేశ యాత్రికులు అనుభవించే రవణీయ స్థలాలు, సుందర దృశ్యాలు, చారిత్రక, సాంస్కృతిక సామాజికాంగల విశ్వాసాలు మన దేశంలో ఎన్నో వున్నాయి, గత 16 ఏళ్ళలో మన దేశానికి వచ్చిన విదేశీయాత్రికుల సంఖ్య కూడుకి 10 వంతులు పెరిగినా, ఈ సంఖ్య మరి తన పెరగడానికి అవకాశాలు లేకపోలేదు. అయితే, ఆ పెరుగుదల వారికి తగిన రవాణా, విశేష సౌకర్యాలకల్పనలో మనకు వుండే శక్తిమీద ఆధారపడి వుంది. అతి తక్కువ వ్యయంతో, మనం ఎదుర్కొంటున్న కొరతలను నివారించి, విశేషయాత్రా సౌకర్యాలను పెంపొందించడానికి వ్యవస్థీకృతమైన కృషి జరగాలి.

ఈ కొరత నివారించి విశేష యాత్రికులకు హెచ్చు సౌకర్యాలను కల్పించడానికి రామన్న 13 లేక 15 వెలల కాలంలో ఐదు కోట్ల రూపాయలు వెచ్చించడమను. కలకత్తా, బొంబాయి, ఉదయపూర్, వారణాసి, బెంగుళూరు, తదితర ముఖ్య నగరాలలో హోటళ్ళ నిర్మాణానికి, పుష్కల హోటళ్ళకు విస్తరించి చేయడానికి, పై మొత్తంలో హెచ్చు భాగం వినియోగించవలసివుంది. వస్తుక కార్యక్రమం మేరకు ప్రయివేటు రంగంలో 1 330 వసతులు. పబ్లిక్ రంగంలో 1,000 వసతులు ఏర్పాటు చేయవలసివుంది. దూర ప్రయాణాలకు రైలు పెట్టెలు, ఎయిర్ కండిషన్ సౌకర్యాలగల కార్లు ఏర్పాటు చేయడానికి తలపెట్టబడింది.

మన దేశానికి వచ్చిన విదేశ యాత్రికులు వగటిసేల స్మారక చిహ్నాలను, కట్టడాలను తిలకించి, పాయంత్రం వేళల్లో కాలక్షేపానికి ఏమి వుండదంలేదని అసంతృప్తి చెందుతున్నారు. కేవలం వర్తకులలో వినోద కార్యక్రమాలను ప్రజలకు వర్తకులలో వినోద కార్యక్రమాలను ఇంతటి ప్రాముఖ్యమిచ్చడం ఇదే మొదటిసారి.

ఆభివృద్ధి చెందుతున్న దేశాలలో వినోద యాత్రా వ్యవహారాలకు అత్యధిక ప్రాధాన్యం ఇవ్వాలని కూడా కోరడం జరిగింది. వ్యక్తిపరంగా, ప్రజలపరంగా ప్రభుత్వంపరంగా "వినోదయాత్రలు మానవునికి వారసత్వమైన ప్రతిపదిక కలవు"గా ప్రజలను ప్రోత్సాహించడానికి ఈ సంవత్సరంలో విశేష కృషి జరగాలి.

భారతదేశం సుసంపన్నమైనది. వినోద యాత్రికులను ఆకర్షించే ప్రాంతాలు అనేకం వున్నాయి. చారిత్రిక పరిణామాలు చిహ్నాలు, మానవులు సాధించిన విజయాలు చిహ్నాలు మనకు కలవు వున్నాయి. పైగా ధ్యానంతోపాటు ప్రకృతి సౌందర్య విలువైన దృశ్యాలు మన దేశంలో ఎన్నో వున్నాయి. మన దేశం విస్తీర్ణం యూరప్ విస్తీర్ణంతో సమానం. విస్తృత్వంలో ఏకత్వాన్ని సాధించగలిగిన కీర్తి మనకే దక్కింది.

మన దేశంలోని ఒక ప్రాంతం ప్రజలు మిగతా ప్రాంతాలను దర్శించి, ప్రకృతి మన పూర్వీకులు మనకు ప్రసాదించిన సంపదను, సంస్కృతిని స్వయంగా తిలకించి గర్వపడడానికి విదేశయాత్రలను ప్రోత్సాహించడం ఎంతో అవసరం.

విదేశాలనుంచి వచ్చే వినోద యాత్రికులు వగటిసేల స్మారక చిహ్నాలను, కట్టడాలను తిలకించి, సాయంత్రం వేళల్లో కాలక్షేపానికి ఏమి వుండదంలేదని అసంతృప్తి చెందుతున్నారు. కేవలం వర్తకులలో వినోద కార్యక్రమాలను ప్రజలకు వర్తకులలో వినోద కార్యక్రమాలను ఇంతటి ప్రాముఖ్యమిచ్చడం ఇదే మొదటిసారి.

వినోద యాత్రికులకు ప్రోత్సాహించడానికి, విశేషాలలో ప్రచారానికి, అశ్వర్థ పైట్ మెంట్లకు, కరపత్రాలు, వినోదయాత్రా గ్రంథాల ప్రచురించడానికి, పంతాలు, ప్రదర్శనలు నిర్వహించడానికి సౌకర్యాలు మొత్తం దేశం వెచ్చించవలసివుంటుంది. అంతర్జాతీయ వినోద యాత్రా సంవత్సరంలో ప్రచార కార్యక్రమాలను నిర్వహించడానికి నిధులను కేటాయించాలి. వినోదయాత్రల అభివృద్ధి మనం చేస్తుంటే సౌకర్యాలమీద ఆధారపడి వుంటుంది. అయితే ప్రజల తోడ్పాటు కూడా ఎంతో అవసరం. భౌతికమైన సౌకర్యాలు ఎన్ని కల్పించినా, విదేశ యాత్రికులను మన ప్రజలు అదరాభిమానాలతో చూడడం ఎంతో అవసరం.

మన దేశానికి వచ్చే విదేశ యాత్రికులు వారికి, సాంస్కృతిక ప్రాముఖ్యంగల విశ్వాసాలను చూడాలని, ప్రజలను కలుసుకుని మన ఆచార వ్యవహారాలను గురించి దేశాన్ని గురించి తెల

వియత్నాంపోరాటంలో ఏడు మిగ్‌లకూల్చివేత

బ్రిటిష్ ప్రతిపాదనలకు హానోయ్ తిరస్కృతి

పైగాన్, జనవరి 3—

ఉత్తర వియత్నాం యుద్ధ విరమణ ముగిసిన వెంటనే విన్న ప్రభుత్వరిల్లిన వియత్నాం యుద్ధంలో అమెరికా విమానాలు ఏడు మిగ్ విమానాలను కూల్చివేశాయి.

ఆకాశయుద్ధంలో తమ వైమానిక దళానికి చెందిన విమానాలకు ఎట్టి నష్టం వాటిల్లలేదని అమెరికా వైమానిక ప్రతినిధి చెప్పారు.

రష్యాలో తయారైన ఏడు మిగ్‌లను వైమానిక దళానికి చెందిన ఎఫ్.4 ఫాంటమ్ విమానాలు కూల్చివేసినట్లు అయన చెప్పారు.

అమెరికా విమానాలు ఉత్తర వియత్నాం పరిధులకు అత్యంత సమీపమైన ఎర్రనది ప్రాంతంలో కాకెట్ స్థావరాలపై దాడి చేసినవి.

మూడు అమెరికన్ విమానాల కూల్చివేత

అత్యాధునిక సి.-130 రేడియో తక్ర ప్రసారం విన్న ఉత్తరవియత్నాంలో మూడు అమెరికన్ విమానాలు కూల్చివేయబడినట్లు చెప్పారు. హానోయ్‌చేసిన ప్రకటనను ఉదహరిస్తూ బాహన్ తాస్కర్‌లో జరిగిన విమాన యుద్ధంలో ఇంకా పెక్కు అమెరికన్ విమానాలు నష్టం వాటిల్లినదనికూడా చెప్పారు.

చేసిన పరిశీలనలో అమెరికా విమానాలు దాడి చేసినప్పుడు మూడవ విమానాన్ని ఉత్తరవియత్నాం కూల్చివేసినట్లు కూడా ఆ రేడియో పేర్కొన్నది.

అమెరికా విమానాలు కూల్చివేసిన మిగ్‌లు మిగ్ 17 రకానికి చెందినవి. ఇవి రష్యాలో తయారైనవి. మిగ్ 21 రకానికి చెందినవి. రష్యా నుండి దక్షిణ వియత్నాం అధికారులు చెబుతున్నారు. ఇవి ఇలా వుండగా యుద్ధవిరమణ కాలంలో జరిగిన 178 సంఘటనలను గురించి దక్షిణ వియత్నాం, అమెరికా అధికారులు పరిశీలిస్తున్నారు.

హానోయ్ సరిహద్దులో విమానదాడులవల్ల నష్టాలు

బ్రిటిష్ దౌత్యోద్యోగి [illegible]

హానోయ్ [illegible] విమానదాడులవల్ల [illegible] కార్డ్ [illegible] జనవరి [illegible] ఈ నష్టాలు అమెరికా విమాన దాడులవల్ల జరిగినవేనా అయిన విషయం తెలియలేదు అయితే నష్టపోయినట్లు అర్థమవుతున్నది.

ఉత్కంఠ ప్రకటన

గత [illegible] అమెరికా ఉత్తర ప్రత్యుత్తరాలు [illegible] కాకెట్ కొత్త ప్రతిపాదనలు చేయడం [illegible] ఉత్కంఠ [illegible] తెలియ [illegible]

అమెరికా [illegible] డీకిరన్స్ మాన్ చేసిన [illegible] ప్రకటన [illegible] గోష్ఠి [illegible]

[illegible] బ్రిటిష్ ప్రతిపాదనలకు హానోయ్ తిరస్కృతి

వియత్నాం సమస్యపై [illegible] చర్చలకు బ్రిటిష్ విదేశాంగమంత్రి మిస్టర్ బ్రాన్ చేసిన ప్రతిపాదనకు హానోయ్ [illegible] ఉత్తర వియత్నాం [illegible] తెలియజేసింది.

పైగాన్ హర్షం

వియత్నాంలో శాంతి నెలకొల్పడానికి త్రైపాక్షిక సమావేశం జరపాలని బ్రిటన్ ప్రతిపాదన వల్ల దక్షిణ వియత్నాం [illegible] విదేశాంగ మంత్రి డాక్టర్ ట్రాన్ వాన్‌కో [illegible] హర్షం వెలిబుచ్చారు. ఈ ప్రతిపాదనను అమెరికా తమ ప్రభుత్వం [illegible] తెలియజేశారు.

భారతీయ జీవనవిధానాల అధ్యయనం

బెంగుళూరుకు ఈ నెల 7న జపాన్ ప్రతినిధి బృందం రాక

బెంగుళూరు, జనవరి 3. భారతదేశంలో వివిధ [illegible] పెంపొందించుటనే ఉద్యమంలో భాగంగా జపాన్ నగోయాలోని [illegible] ప్రొఫెసర్లు విద్యార్థులు, వారి [illegible] 17 మంది ప్రతినిధి బృందం ఈ నెల 7వ తేదీన బెంగుళూరు వస్తున్నారు. ఈ బృందంలో [illegible] కెమికల్స్ [illegible] ఉన్నారు.

ఈ ప్రతినిధి వర్గం [illegible] దేశంలో వివిధ ప్రదేశాలను [illegible] అతిథులుగా [illegible] ఆ [illegible] గా సాగుచేసుకుంటారు. వీరు గ్రామీణ భారత అభివృద్ధిని తిలకించుటకై కొన్ని గ్రామాలకు వెళతారు.

తారాసింగ్ వర్గం శిక్షణ స్థావరాలు కూల్చివేత

ఎన్నికల ప్రణాళికలో వెల్లడి

న్యూఢిల్లీ, జనవరి 3— భారత యూనియన్‌లో అంతర్భాగంగా శిక్షణ స్థావరాలను ఏర్పరచాలని మాస్టర్ తారాసింగ్ నేతృత్వాన శిరోమణి అకాలీదళ్ తమ ఎన్నికల ప్రణాళికలో కోరుతున్నది.

జమ్మూ-కాశ్మీర్‌కు వలె రాష్ట్రంగా ఏర్పడ్డ మైన స్వయంపాలన ప్రతిపత్తి తాము కోరే శిక్షణ స్థావరానికి ఉండాలని కూడా తారాసింగ్ పార్టీయుక్త కోరుతున్నారు. దేశానికి స్వాతంత్ర్యం లభించక పూర్వం కాంగ్రెస్ ఇట్టి శిక్షణ స్థావరాన్ని ఏర్పరుస్తామని వాగ్దానం చేసిందని ఆ వాగ్దానాలు చెల్లించుకోవలసి ఈ ఎన్నికల ప్రణాళికలో పొందుపరచడం జరిగింది.

కొత్తగా ఏర్పరచిన పంజాబ్ రాష్ట్రాన్ని ఎప్పుడూ అభివృద్ధి చెందుతూనా అణచివేయబడిన రిక్తత్వ ప్రాంతంగా ఉంచేలా కేంద్ర ప్రభుత్వం ఏర్పరచిందని తమ ఎన్నికల ప్రణాళికలో అరోపించబడింది. కాబట్టి తీసివేసిన పంజాబ్ భాషా ప్రాంతాలను తమ కొత్త రాష్ట్రంలో చేర్చాలని, ఆ పంజాబ్ ప్రాంతాలు రోపర్, అంబాలా, పటియాలా, హోషియార్‌పూర్ జిల్లాలలో ఉన్నాయని, నిర్మాణమవుతున్న, తోడ్, గుర్గాంవ్ తహసీల్‌లు, హిస్సార్ జిల్లాలోని రాజియా బ్లాక్, కర్నాల్ జిల్లాలోని షాహాబాద్ బ్లాక్, రాజస్థాన్‌లోని గంగానగర్ జిల్లాలో కొన్ని ప్రాంతాలు.

భారత రక్షణ వ్యవస్థను అభివృద్ధిపరచడం, కాశ్మీర్ యూనియన్‌ను నిర్మించడాని మరియు 1947 ఆగస్టు 15 తర్వాత కోల్పోయిన ప్రాంతాలను తిరిగి సాధించాలని ఈ ఎన్నికల ప్రణాళిక కోరుతున్నది.

కల్గల ప్రణాళికా కాలంలో విదేశయాత్రా అభివృద్ధి పథకాలకై జమ్మూ, కాశ్మీర్ ప్రభుత్వం రు. ఒక కోటి 87 లక్షలు ఖర్చు పెడుతుందని ఒకవార్త.

చైనా రేవులో రష్యన్ నౌక విధ్వంసం

పీకింగ్‌కు మాస్కో విరసన

మాస్కో, జనవరి 3 — సోవియెట్ నౌక ఇగోర్‌స్కాను చైనా రేవులో విధ్వంసం చేసినందుకు సోవియెట్ నావికా నౌకా మంత్రిత్వశాఖ పీకింగ్‌కు విరసన తెలియచేసినట్లు టాస్ వార్తాసంస్థ తెలియచేసింది.

కిందటవారం ఉల్లంఘించిన దక్షిణ నిరాధారమైన ఆరోపణతో ఆ నౌకను డిసెంబరు 3 నుంచి 23వ తేదీవరకు చైనా ప్రభుత్వం తమ రేవులో నిర్బంధించి పట్టుకున్నదని పేర్కొన్నారు.

ఈ నిర్బంధం పరిణామంగా కల్గిన నష్టానికి తగు పరిహారం కోరే హక్కు తమకు కలదని కూడా సోవియెట్ నౌకా వాణిజ్య మంత్రిత్వశాఖ తన ప్రకటనలో పేర్కొన్నది.

ఇజ్రాయెల్-సిరియా సరిహద్దులో ఘర్షణ

సోమవారం ఉదయం రెండు పక్షాల సేనలమధ్య కాల్పులు జరిగినట్టు ప్రకటన

టెల్‌అవీవ్, జనవరి 3—

గలిలీ సముద్రానికి ఉత్తరంగా సరిహద్దు పొడవునా ఇజ్రాయెల్, సిరియన్ సైనికుల మధ్య పోరాటం ప్రజ్వరిల్లినట్టు ఇజ్రాయెల్ సైనిక ప్రతినిధి ప్రకటించారు.

తొలుత ప్రాంతంలోని సైన్యాన్ని మంత్రి అంతర్గతంగా కొంతమంది సిరియన్లు ప్రవేశించడంతో ఈ పోరాటం ప్రారంభమైనదని అయన తెలియచేశారు.

దక్షిణ అమరాలతో కొంతసేపు పోరాటం జరిగినదని, అత్యాధునిక ఫిరంగి దళాలతో సిరియన్ సైనికులు ఒకఇజ్రాయెల్ స్థావరంపై విరుగ్ కాల్పులు జరిపారని ప్రతినిధి తెలియచేశారు.

ఒక ఇజ్రాయెల్ సైనికుని కాలికి గాయం కలిగినదని అయన అన్నారు. ఈ పోరాటం సమయమై సిరియా-ఇజ్రాయెల్ వద్ద యుద్ధ విరమణ పర్యవేక్షక సంఘానికి కూడ విరసన తెలియజేసినట్లుకూడా ఆ ప్రతినిధి చెప్పారు.

సిరియా సైనిక ప్రతినిధి ప్రకటన

గలిలీ సముద్రానికి ఉత్తరంగా మూడు ఇజ్రాయెల్ గస్తీ కేంద్రాలను తమ సాయుధ దళాలు ధ్వంసం చేసినట్లు డమాస్కస్‌లో సిరియన్ సైనిక ప్రతినిధి ప్రకటించారు.

సిరియా ఆధీనంలో వున్నతమ పొలాలలో దైనందిన కార్యక్రమాలు జరుపుకొంటున్న అరబ్ పౌరులపై ఇజ్రాయెల్ సైనికులు దాడి చేస్తున్నారు.

"నిన్న ఇజ్రాయెల్ సైనికులు అరబ్ రైతులపైన, గొర్రెల కాపరులపై కాల్పులు జరిపారు. అరబ్ పౌరులను కాపాడే నిమిత్తం సిరియన్ గస్తీ సైనికులు ఎదురు కాల్పులు జరిపారు."

అరబ్ పౌరులను రక్షించ వలసిందిగా ఇజ్రాయెల్ దురాక్రమణను త్రిప్పి కొట్టవలసిందిగాను తమ సైనికులకు ఉత్తర్వులు జారీచేసినట్లు ఆ ప్రతినిధి చెప్పారు.

వర్కాపురంలో ఆర్.టి.సి. బస్సుల నిలిపివేత

("ఆంధ్రజ్యోతి" విలేకరి)

వర్కాపురం, జనవరి 3— వర్కాపురం డిపో నుంచి జనవరి ఒకటవ తేదీ నుంచి ఆర్.టి.సి. బస్సులు తిరగడం మానివేశాయి.

డ్రైవర్లకు, కండక్టర్లకు పని వత్తిడి ఎక్కువయిందని, అందువల్ల వారు పని విధానపుల కార్యక్రమానికి ఉపక్రమించినట్లు తెలియ వచ్చింది.

బస్సుల నిలిపివేత వల్ల ప్రయాణికులకు అసౌకర్యం కలిగింది.

మైసూరు మహారాజా సంగీతనాటక అకాడమీ ఫెలోషిప్

న్యూఢిల్లీ, జనవరి 3— ప్రధాని శ్రీమతి ఇందిరా గాంధి నేడు మైసూరు మహారాజా శ్రీ జయచామరాజ వడయార్ శ్రీయుతులు ఆశుతోష్ భట్టాచార్య, ఇ. కృష్ణఅయ్యర్, కంఠమ్మిరాజుకు సంగీత, నాటక రంగంలో చేసిన అసమాన సేవలకు సంగీత నాటక అకాడమీ ఫెలోషిప్ బహూకరించారు.

వారికి పద్మ, రాజుకు అందజేశారు.

మైసూరు మహారాజా, శ్రీ కృష్ణఅయ్యర్ కలకు హాజరు కాలేదు.

నాట్య, సంగీతాలకు కూడ ప్రధాని పేరు గల ప్రముఖులకు అకాడమీ అవార్డుల ప్రదానం చేశారు.

షకూర్ ఖాన్ (హిందూస్తానీ వాద్య సంగీతం), ఎం. ఆర్. శ్రీరంగం అయ్యంగార్ (కర్నాటక గాత్రసంగీతం), పి.ఎస్. వీరస్వామి పిళ్లై (కర్నాటక వాద్య సంగీతం) శ్రీమతి సిద్ధేశ్వరీదేవి (హిందూస్తానీ గాత్ర సంగీతం), కేలుచరణ్ మొహాపాత్రా (ఒరియా నృత్యం), వ్యగ్ర వరన్నతి (భరత నాట్యం), వి. బి. రామయ్యపేట్ గారలకు ఈ బహుమతులు లభించాయి.

అకాడమీఉపాధ్యక్షుడు శ్రీ మంజాఖాన్, ప్రధాన ఎలిం గటుగ శ్రీ పృథ్వీరాజ్ కపూర్ బహుమతిగ్రహీతలను అభినందించారు.

బీహార్‌పరీఫ్‌లో కాంగ్రెసు భవనానికి విప్పు

విద్యార్థి ప్రదర్శకులచే

బీహార్ షరీఫ్, జనవరి 3— స్థానిక కాకేంద్ర కాంగ్రెసు భవనానికి కొందరు విద్యార్థులు నేడు విప్పు పెట్టారు.

గత డిసెంబరు పదవతేదీన ముజఫర్‌పూర్‌లో పోలీసు కాల్పులకు నిరసనగా వారు నల్లబెలూన్లను ప్రదర్శనతూ జరిపారు.

పట్టం రోజులకు పైగా మూతపడివున్న స్థానిక కళాశాలను నేడు ఉదయం తెరచారు. విద్యార్థులు క్లాసులకు హాజరు కాలేదు.

విద్యార్థుల ప్రత్యేక వ్యతిరేక నినాదాలు ఇస్తూ, ముజఫర్‌పూర్‌కు, ఇతరచోట్ల కాల్పులలో మరణించిన ప్రొఫెసర్, ఇతర విద్యార్థులకు నష్టపరిహారం చెల్లించాలని విజ్ఞప్తి చేశారు.

ఉదయం ఒక అసెంబ్లీ కమిటీపై దాడిచేసినట్లు పోలీసులు తెలియజేశారు.

బీహార్ జిల్లాలో వ్యవసాయాభివృద్ధి

పశ్చిమజర్మనీ సహకారంతో పథకం అమలు

మద్రాస్, జనవరి 3— జర్మన్ ఫెడరల్ రిపబ్లిక్ మంత్రి హెచ్.హాల్ హోకిల్ [illegible] శనివారం ఉదయం పాట్నా జిల్లాలో వ్యవసాయాభివృద్ధికై జర్మన్ సహకారంతో [illegible] ప్రారంభోత్సవం చేస్తారు.

పశ్చిమ జర్మనీ భారత ప్రభుత్వం సహకరించి [illegible] ఇప్పటివరకు అమలుపరిచిన వ్యవసాయాభివృద్ధి పథకానికి జర్మనీ రు. 9.40 లక్షల విలువ చేసే వ్యవసాయ పరికరాలను ఎరువులు క్రిమిసంహారకాలను సరఫరా చేస్తుంది.

ఆధునిక ద్రవ్యచరిత్రలో నూతన పరిణామం

1966 లో ఎక్కువ బంగారం ప్రయివేటు వ్యక్తుల అధీనంలోకి వెళ్లినట్టు అంచనా

న్యూయార్క్, జనవరి 3—

ఆధునిక ద్రవ్య చరిత్రలో మొట్టమొదటిసారిగా 1966లో బంగారం ఉత్పత్తిలో ఎక్కువభాగం వ్యక్తుల అధీనంలోకి వెళ్ళినదని నేషనల్ సిటీ బ్యాంకు విన్నర్రాత్రి ఒక నివేదికలో పేర్కొన్నది.

1966 లో ప్రపంచంలో ఉత్పత్తి అయిన 150 కోట్ల డాలర్ల విలువ గల బంగారంలో మూడింట ఒక వంతు పారిశ్రామిక ప్రయోజనాలకు వినియోగపడగా మిగతా బంగారం ప్రయివేటు సంస్థల, వ్యక్తుల నేలమాళిగలు, పెట్టుబడుల రూపంలోకు వుస్తుంది.

ప్రపంచ మార్కెట్టులో డబ్బు కొరత ఎంత హెచ్చుగా వున్నప్పటికీ ప్రయివేటు వ్యక్తుల బంగారాన్ని విరివిగా కొనుగోలు చేయడం అసాధారణమైన విషయం.

1966 మొదటి తొమ్మిది మాసాలలోకు అతిశయ కీర్యా బంగారం విలువలు అయిదు కోట్ల డాలర్ల మేరకు తగ్గినది.

అతిశయ కీర్యా బంగారం విలువలు తగ్గడం వల్ల కొనివ్యక్తులో అంతర్జాతీయ విత్త సమస్యలు కొనడానికి ప్రభుత్వాలు వత్తిడి తెచ్చాయి.

1966 లో ఉత్పత్తి కాగల బంగారం నుంచి కొన్ని వందల కోట్ల డాలర్ల విలువ గల బంగారం లభ్యం కాగలదని అధికారులు ముందుగా అంచనా వేశారు కాని బంగారం తగినంతగా లభ్యం కావడం లేదు.

పదివేల కిలోల ఏలకుల విక్రయం

కొచ్చిన్, జనవరి 3 — నిన్న ఇక్కడ 10162 కిలోల ఏలకులు వేలం ద్వారా విక్రయానికి ఉంచబడినవి. ఈ ఏలకులలో మేలి రకానికి చెందినవి 65 కిలోల చొప్పున అమ్మడు పోయినవి.

హిందుస్థాన్ ఉక్కు విడిభాగాల ప్రదర్శన

న్యూఢిల్లీ, జనవరి 3— హిందుస్థాన్ ఉక్కు విడిభాగాల మూడవదాన్ని ప్రదర్శనకు హిందుస్థాన్ స్టీల్ లిమిటెడ్ చైర్మన్ శ్రీ ఎం. ఎస్. రావు నిన్న ప్రారంభోత్సవం చేశారు.

నైవేలినుంచి 75 లక్షల లిగ్‌నైట్ ఖనిజం

వెలికి తీసినట్టు ప్రకటన

న్యూఢిల్లీ, జనవరి 3—మద్రాస్ రాష్ట్రంలోని నైవేలి గనుల నుంచి దాదాపు 75 లక్షల టన్నుల లిగ్‌నైట్ ఖనిజం ఇంతవరకు వెలికి తీసినట్టు, ఆ ప్రాంతంలో లిగ్‌నైట్ ఖనిజం పొరలు తక్కువగా ఐదు వందల అడుగుల లోతు వరకు వున్నట్టు కేంద్ర శక్తి 409 మెగావాట్లకు పెంచబడింది.

యూరియా ఎరువు ఉత్పత్తి

నైవేలిలోని ఎరువుల ఫ్యాక్టరీ 1966 లో 49 వేల టన్నుల యూరియా ఎరువును ఉత్పత్తి చేసింది. ఇప్పుడు ఈ కర్మాగారంలో రోజుకు 250 టన్నుల యూరియా ఉత్పత్తి అవుతున్నది. దీనిలోని రెండవ యూనిట్ ఉత్పత్తిని ప్రారంభిస్తే రెండింతలుగా యూరియా తయారవుతుంది. సాలీనా 1 కోటి 60 లక్షల టన్నుల యూరియా ఎరువును ఉత్పత్తి చేయాలని ప్రభుత్వ సంకల్పం.

రు. 56 లక్షల సహకార మత్స్య క్షేత్రం

కార్వార్, జనవరి 3 — వ్యవసాయ ఫైనాన్స్ కార్పొరేషన్ ఉత్తర కెనరాలో రు. 56 లక్షల వ్యయంతో సహకార మత్స్య క్షేత్రాన్ని అమలు పరచ మన్నట్టు మైసూర్ మత్స్య పరిశ్రమ డైరెక్టర్ శ్రీ ఎ. ఎల్. రావు తెలిపారు.

"ఉత్పత్తి ప్రతి ఒక్కరి కర్తవ్యం"

టెలిగ్రామ్స్: కాకినాడ - విజయనగరం "సర్వారాయ"

టెలిఫోన్స్: కాకినాడ 200, విజయనగరం 369

సర్వారాయ టెక్స్‌టైల్స్ లిమిటెడ్

రిజిస్టర్డ్ ఆఫీసు: బీచ్ రోడ్డు, కాకినాడ.

అనుమతిపొందిన మూలధనం: Rs. 1,00,00,000/-

చెల్లించిన మూలధనం: Rs. 36,07,960/-

అధునాతన యంత్రాలతో అమర్చబడినది మరియు మేలిరకం నంబరు నూలు వాడకానికి వీలుగా రూపొందించబడినది.

కాకినాడలో లైసెన్సు పొందిన కదుళ్ళు: 28,092

విజయనగరంవద్ద లైసెన్సు పొందిన కదుళ్ళు: 25,000

తయారుచేయుచున్న నూలు నంబర్లు:

NF 2, NF 17, NF 22, NF 34, NF 38, NF 42, NF 50, NF 52, NF 68.

మేలిరకం నూలుతో ఆంధ్రప్రదేశ్ రాష్ట్రంలోని చేనేత మగ్గాల అవసరాలను తీరుస్తున్న సుప్రసిద్ధ సంస్థ.

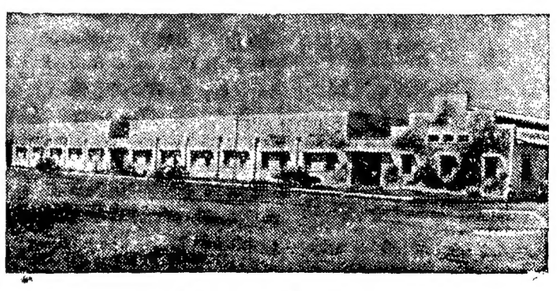

డైరెక్టర్ల బోర్డు:

శ్రీ బిక్కిన వెంకటరత్నము (చైర్మన్)
శ్రీ జి. ఆర్. గోవిందరాజులునాయుడు
శ్రీ ఎస్. వి. పి. వి. కె. సత్యనారాయణరావు
శ్రీ పట్టికూటి పట్టాభిరామన్న
శ్రీ ఎస్. వి. పి. వి. చలపతిరావు
శ్రీ దాట్ల సూర్యనారాయణరాజు
శ్రీ ఎస్. వి. పి. వి. రామమోహనరావు
శ్రీ చందలాడ వీరభద్రరావు
శ్రీ మద్ది సుదర్శనం (I. F. C. Nominee)
శ్రీ అప్పన్నదొర M. L. C.

మేనేజింగ్ ఏజెంట్లు:

ది సర్వారాయ ఏజెన్సీస్ (ప్రై.) లిమిటెడ్, కాకినాడ

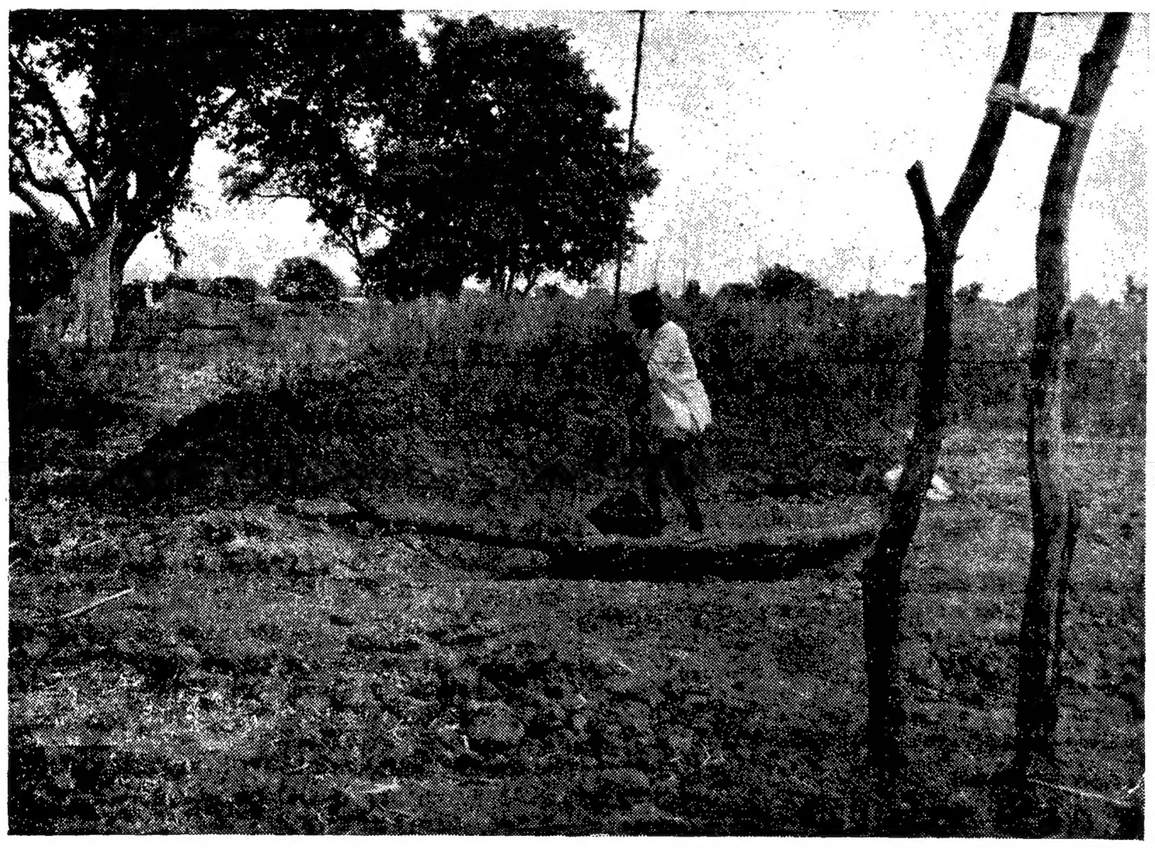

బిటన్‌లో జాతివివక్ష నిర్మూలనకు మరింత కఠినమైన శాసనాలు

పౌరహక్కుల సంస్థ విజ్ఞప్తి

లండన్, జనవరి 3—

బిటన్‌లో ఉద్యోగాలు/వసతిలో జాతివివక్షను ఇప్పటికీ పాటిస్తున్నారని, దాన్ని అరికట్టడానికి సమగ్ర సమర్థమైన శాసనాలు చేయాలని జాతి వివక్ష వ్యతిరేక సంఘంవారు విజ్ఞప్తి చేశారు.

[illegible] యూనియన్స్, గుమాస్తాల సంఘం [illegible] పౌరహక్కుల సంస్థ [illegible] వారు పరిశీలించిన నివేదికలో బ్రిటిష్ యూనియన్స్, ప్రభుత్వ, ప్రయివేటు సంస్థలు జాతి వివక్షను పాటిస్తున్నట్లు పేర్కొన్నారు.

అందరికీ సమాన ఉద్యోగావకాశాలు కల్పించడానికి చేసిన ప్రయత్నాలు [illegible] యూనియన్లు తగు [illegible] ప్రభుత్వం సమర్థమైన శాసనాలు చేయకపోతే పరిస్థితి మరింత ఉద్వేగపూరితం కావచ్చని హెచ్చరించింది.

1 [illegible] వాళ్ళని ఉపయోగించుకొని మన [illegible] విడ్డ కొత్త ప్రయోగాలు చేయడానికన్న విద్యా సంస్థ కేంద్ర పరిశ్రమల మంత్రి వ్యక్తీకరించారు.

దిగుమతి చేసుకునే యంత్ర పరికరాలకు ప్రత్యామ్నాయాలను మన దేశంలో తయారు చేసేందుకు కృషిచేయాలని భారతీయ ఇంజినీర్లను శ్రీ నందీపన్ కోరారు. యంత్రాల తయారైనట్లుగా కూడ ప్రావీణ్యాన్ని సాధించాలన్నారు.

ప్రపంచంలోని మన మిత్రులందరి సహకారంతో అన్ని రంగాలలో అభివృద్ధిని సాధిస్తున్నామని, సహకరించే అవకాశాలను వినియోగం చేసుకోవాలని, స్వయం అభివృద్ధి పథకాలని సాంకేతిక విజ్ఞానం ఉపయోగించి అభివృద్ధిని సాధించాలని శ్రీ నందీ తమ ప్రసంగంలో పేర్కొన్నారు.

గుజరాత్‌లో రాష్ట్ర ప్రభుత్వోద్యోగులకు జీతాలు పెంపు

9 నుంచి 15 రూపాయల వరకు

అహమ్మదాబాద్, జనవరి 3— గుజరాత్ ప్రభుత్వం జనవరి నుంచి రాష్ట్ర ప్రభుత్వోద్యోగులకు కొన్ని రూపాయల నుంచి 15 రూపాయలవరకు జీతాలు పెంచుతూ నేడు ప్రకటించింది. ఈ పెంపుదల ఒక లక్ష 33 వేలమంది ఉద్యోగులకు వర్తిస్తుంది.

గజేంద్రగడ్కర్ విలేకరి పరిషత్‌గా ఈ పెంపుదల అవసరమైనట్టు, దీనివల్ల అదనంగా రెండు కోట్ల 20 లక్షల రూపాయలు ఖర్చు కాగలదని ముఖ్యమంత్రి శ్రీ జశేంద్ర దేశాయి నేడు విలేకరుల సమావేశంలో వెల్లడించారు.

69 వేలమంది ప్రాథమికోపాధ్యాయులతో పాటు 181 వేలమంది ఉద్యోగులు 149 రూపాయలవరకు మూలవేతనం పొందుతున్నవారు వున్నారని, వీరికి కేంద్రప్రభుత్వ ఉద్యోగులతో పోల్చినప్పుడు మూడవ వంతు కనువుతక్కువ పెరిగగలదని అయన చెప్పారు.

రాష్ట్రప్రభుత్వంకనువుతక్కువ పెంచుతూగనే అర్థంలోనే ప్రకటన చేసింది.

యు. పి. లో 1850 మంది ప్రభుత్వోద్యోగుల అరెస్టు

ముఖ్యమంత్రి సుచేతకృపలానితో శ్రీ మధుసూదన్ చర్చల వైఫల్యం

లక్నో, జనవరి 3—

ఉత్తర ప్రదేశ్ ప్రభుత్వం, దాని ఉద్యోగుల మధ్య ఏర్పడిన ప్రతిష్టంభనను పరిష్కరించడానికి కేంద్ర ప్రభుత్వోద్యోగుల సమాఖ్య ఉపాధ్యక్షుడు శ్రీ ఎస్. మధుసూదన్ ముఖ్యమంత్రితో జరిపిన చర్చలు విఫలమైనవి.

నిన్న సాయంత్రం ఢిల్లీ వెళ్ళబోయే ముందు పత్రికలవారితో మాట్లాడుతూ వివాదాస్పదమైన పరిష్కారానికి జరిపిన చర్చలు విఫలం కావడంవల్ల కొంతమేరకు అందోళన కావసాగించడంతప్ప ఉద్యోగులకు ప్రత్యామ్నాయమార్గంలేదని అన్నారు.

కాని శ్రీమతి సుచేత కృపలానీ, తదితర మంత్రులతో జరిపిన చర్చలలో వివాద పరిష్కారానికి వారు ఎటువంటి నిర్మాణాత్మకమైన ప్రతిపాదన చేయలేదని శ్రీ మధుసూదన్ చెప్పారు.

ఈ సమస్యను జాగ్రత్తగా పరిశీలించి పరిష్కారం చేయడం పరిష్కార మార్గం కనుగొనాలని రాష్ట్రప్రభుత్వాన్ని శ్రీ మధుసూదన్ కోరారు.

ఉత్తరప్రదేశ్ ప్రభుత్వోద్యోగులకు పూర్తి మద్దతు నిస్తున్నట్లుగా కేంద్ర ప్రభుత్వోద్యోగుల సమాఖ్య తన సభ్యులను కోరగలదని అయన అన్నారు.

శ్రీమతి సుచేత కృపలానీతో తన్నుతు జరుపుతున్నప్పుడు ఒక దశలో సమస్య పరిష్కారానికి దగ్గర పడినట్లు తన సహకారవచ్చినదని అయన అన్నారు.

పత్రికా చేస్తున్న ఉత్తర ప్రదేశ్ ఉద్యోగులకు సహాయానికి కొంత నిధిని సమకూర్చ గలమని కూడా శ్రీ మధుసూదన్ అన్నారు.

జనవరి ఒకటవ తేదీవరకు 1850 మంది ఉద్యోగుల అరెస్టు

జనవరి ఒకటవ తేదీ వరకు ఉత్తర ప్రదేశ్‌లో మొత్తం 1850 మంది ఉద్యోగులు అరెస్టు అయినట్లు అతిశయోక్తి వెలువడిన పత్రికా ప్రకటనలో పేర్కొన్నారు.

ఒక్క లక్నో పట్టణంలోనే 902 మంది అరెస్టు అయినారు.

సోమవారంనాడు 700 మంది ప్రభుత్వోద్యోగులు అరెస్టు అయినారు.

కడపటి మూడు రోజులలో భారత రాష్ట్రాలలో మొత్తం [illegible] మంది దుండగుల తుట్టు కొన్నారు.

"ఆర్థిక పరిస్థితిని చక్కదిద్దుకోవడానికి ఆత్మవిశ్వాసం అవసరం"

—శ్రీ జి. ఎల్. మెహతా సూచన

బొంబాయి, జనవరి 3—

ఆర్థిక కష్టిష్ట పరిస్థితిని దాటడానికి ఆర్థిక వనరులు, సాంకేతిక నైపుణ్యంకంటె ఆత్మవిశ్వాసం అవసరమని పారిశ్రామిక సహాయక సంస్థ అధ్యక్షుడు శ్రీ జి. ఎల్. మెహతా నేడిక్కడ వివరించారు.

మహారాష్ట్రలో కాంగ్రెసు ఎన్నికల ప్రచారం

శ్రీ చావన్ చే ప్రారంభోత్సవం

ప్రతాప్‌గఢ్, (మహారాష్ట్ర) జనవరి 3—

నేడిక్కడ జరగబోవు శాసనసభ ఎన్నికల నిమిత్తం ఒక సభలో హోంమంత్రి శ్రీ చావన్ మహారాష్ట్ర ప్రదేశ్ కాంగ్రెసు ఎన్నికల కార్యక్రమానికి ప్రారంభోత్సవం చేశారు.

శ్రీ చావన్ మహాబలేశ్వర్ నుంచి ఇక్కడకు రాగానే శివాజీ కటుంబ దేవత భవానీ మాతకు ప్రార్థనలు జరిపారు. పిమ్మట శివాజీ విగ్రహంవద్ద కొబ్బరికాయ కొట్టారు.

కాంగ్రెసు పార్టీ దేశానికి సేవ చేయడానికి ఆమోదముగ శివాజీ, భవానీ మాత కాంగ్రెసు విజయానికి కోడ్వడాలని ఆయన తమ ప్రసంగంలో కోరారు.

పశ్చిమ బెంగాల్‌లో నిర్వాసితులకు సౌకర్యాలు

పరిశీలనకు శ్రీ అతుల్య ఘోష్ అధ్యక్షతన కమిటీ ఏర్పాటు

న్యూఢిల్లీ, జనవరి 3 — పశ్చిమ బెంగాలలో నిర్వాసితులకు పునరావాససౌకర్యాల కల్పించడంలో జరుగుతున్న ఆలస్యం వృద్ధిని నివారించడానికి శ్రీ అతుల్య ఘోష్ అధ్యక్షతన ఉన్నతస్థాయి కమిటిని ఏర్పాటు చేయడానికి కేంద్రప్రభుత్వం నిర్ణయించింది.

ఈ సంఘంలో శ్రీ ఎన్. పి. చక్రవర్తి, శ్రీ పి. ఆర్. చక్రవర్తి, శ్రీ జి. ఆర్. నాగ్ సభ్యులుగా వుంటారు.

కాందిశీకుల పునరావాస సౌకర్యాల కల్పించే విషయంలో తీసుకోవలసిన చర్యలను గురించి ఈ కమిటి పరిశీలించి నివేదిక సమర్పిస్తుంది.

తూర్పుపాకిస్తాన్ నుంచి 1961 జనవరి తర్వాత వచ్చిన కాందిశీకులకు వైద్య, విద్యా సౌకర్యాల కల్పించడానికి చేయవలసిన ఆర్థిక వనరులన్నిటి గురించి కూడా ఈ కమిటి కొన్ని సూచనలు చేస్తుంది.

ఇండియాలో సహకారోద్యమానికి ప్రాగ్ తోడ్పాటు

న్యూఢిల్లీ, జనవరి 3 — ఇండియాలో వివిధ యోగదానాల సహకార పద్ధతి అభివృద్ధికి తన సహాయం చేయడానికి చెకోస్లొవాకియా తన సంసిద్ధతను తెలియజేసింది.

చెకోస్లొవాకియా కేంద్ర సహకారమండలి పబ్లిక్ రిలేషన్స్ విభాగం ప్రధానాధికారి డాక్టర్ ఎం. వెస్కోతా ఈ విషయాన్ని విశ్వ ఇక్కడ వెల్లడించారు.

విజయవాడలో "క్విట్ వర్క్"

ప్రాథమికోపాధ్యాయుల మూకుమ్మడి సెలవు ధరఖాస్తులు

విజయవాడ, జనవరి 3—విజయవాడలోని మ్యూనిసిపల్ ప్రాథమికోపాధ్యాయులు అందరూ "సిక్ (జబ్బుపడ్డ)" కార్యక్రమానికి సమయంగా వున్నారని అన్నట్టి "క్విట్ వర్క్" నోటీసులపై తొంభై అయిదు శాతం వరకు సంతకాలు పెట్టడం ప్రాథమికోపాధ్యాయుల సంఘ కార్యదర్శి శ్రీ సి. వి. సుబ్బారావు తెలియ చేశారు.

పరకాలపేట, జనవరి 3 —

గోదావరి జిల్లా పరకాలపేట మున్సిపల్ హయ్యర్ సెకండరీస్కూల్ ఆవరణంలో వచ్చే 29 వ తేదీ వరకు కాకినాడ శ్రీ కుప్పస్వామి బ్రహ్మ ప్రమ స్థాపకుడు శ్రీ విద్యా ప్రకాశానందగిరి స్వామి 21 వ గీతాయజ్ఞం జరుపుతారు.

ఈ సందర్భంగా శ్రీ సి.వి.రావు కాకినాడ కార్యదర్శిగా గీతాయజ్ఞ కమిటి ఏర్పడి చురుకుగా కృషిచేస్తోంది చేస్తున్నారు.

స్వామి విద్యా ప్రకాశానందగిరి తమ గీతా యజ్ఞ దీక్షను ప్రారంభించేందుకు ఇక్కడకు ఎన్ని ప్రమాదాలు, ఎన్నో అవరోధాలు ఎదురైనా, వాటిని నిశ్చలతోను, పట్టుదలతోను ఎదుర్కొనాలని ఆయన జ్ఞప్తి చేశారు.

బొంబాయి రోటరీ క్లబ్‌లో జరిగిన ఒక సభలో "మన మంచున్న దేశమే" అనే విషయంపై ప్రసంగిస్తూ, విశిష్టదేశంలో పుట్టగలిగినందుకు ప్రజలు తమను రక్షించుకోవాలని శ్రీ మెహతా వివరించారు.

బాహ్యశత్రువులకంటె అంతర్శత్రువులు మంచి మరింత జాగరూకతతో దేశాన్ని రక్షించుకోవాలని, అధికారాన్ని హస్తగతం చేసుకోవడానికి దేశంలో అశాంతి, అలజడులను సృష్టించేవారు మాత్రమేగాక, మంచి సిద్ధాంతాలను కూడా అంతర్శత్రువులేనని ఆయన అన్నారు.

ఇండియావంటి పేద దేశంలో ప్రజాస్వామ్యం విజయవంతం కావాలంటే సాంఘిక, ఆర్థిక రంగాలలో విశేషాభివృద్ధి అవసరమని అన్నారు.

దరఖాస్తుదారులు, జీవితకాలపు కొరత, నిరుద్యోగ సమస్య మొదలగు ఆర్థిక దిక్కులెన్నో కలవని ఆయన అన్నారు.

అజ్ఞాత వాగ్ప్రతినిధులతో దినేశ్‌సింగ్ చర్చలు

ఫలితాలు వెల్లడించడానికి ఉపయుక్తమైన మౌనం

న్యూఢిల్లీ, జనవరి 3— విదేశ వ్యవహారాల శాఖకు స్టేట్ మంత్రి శ్రీ దినేశ్‌సింగ్‌కు అజ్ఞాత వాగ్ప్రతినిధులతో జరిగిన చర్చలు ఫలితాలు వెల్లడించడానికి ఉపయుక్తమైన మౌనం పాటించారు.

నేటి చర్చల వివరాలను వెల్లడించడానికి కలయిక వర్గాలు నిరాకరించాయి.

ఇంతవరకు విశ్వాసాన్ని ప్రతిపాదన లపై చర్చలేవీ జరగలేవని అజ్ఞాత వాగ్ప్రతినిధి ఒకరు వెల్లడించారు.

ఈ చర్చలపై మీడియా అనవసరంగా వుత్సాహం అని ప్రశ్నించగా ప్రతినిధి ఆగ్రహంగా వుంటాయేదా అని అనుచు సమాధానమిచ్చారు.

విదేశ వ్యవహారాల మంత్రిత్వశాఖ కార్యదర్శి శ్రీ టి. ఎన్. కౌల్, హోం కార్యదర్శి శ్రీ ఎల్. పి. సింగ్, ప్రధాన మంత్రి కార్యదర్శి శ్రీ జగత్సింగ్ చెంచిన జాయింట్ సెక్రటరీ శ్రీ ఎన్. బెర్డీ నేడు చర్చలలో శ్రీ దినేశ్ సింగ్‌కు తోడ్పడ్డారు.

అజ్ఞాతవాగ్ప్రతినిధులలో శ్రీ కోషిహూ శ్రీ బెడ్, శ్రీ మ్యో, శ్రీ కగోల్లు పాల్గొన్నారు.

కేరళలో రెవల్యూషనరీ సోషలిస్టు పార్టీ ఆభ్యర్థులు

క్విలాన్, జనవరి 3 — కేరళలో కాంగ్రెస్ వ్యతిరేక సంకీర్ణ మండలిలోని దగ్గు రెవల్యూషనరీ సోషలిస్టు పార్టీ పక్షాన ఎన్నికలలో ఒక లోకసభ స్థానానికి ఆరు అభ్యర్థులను నిలబెడ్తున్నట్లు ఆ పార్టీ నేత ఈ పార్టీ తన అభ్యర్థుల జాబితాను విడుదల చేసింది.

'ప్రజలలో శాస్త్రీయ దృక్పథం పెంపొందాలి'

ప్రధాని ఇందిరాగాంధి ఉద్బోధ

("ఆంధ్రజ్యోతి" ప్రతినిధి) హైదరాబాద్, జనవరి 3—

విజ్ఞాన శాస్త్రవేత్తలు తమ పరిశోధనల ఫలితాలను, సాంకేతిక విజ్ఞానం ఫలితాలను ప్రజలకు అందచేయాలని ప్రధాని శ్రీమతి ఇందిరా గాంధి నేడు సూచిస్తూ ప్రజలు శాస్త్రీయ దృక్పథంతో ఆలోచించడాన్ని పెంపొందించుకోవాలన్నారు.

నేడు మానవుడు తాను నడిచే భూమిని గురించి, ప్రయాణం చేసే సముద్రాల గురించి, ఎక్కే వ్యవహారాలను గురించి తెలుసుకోవడంవల్ల రంగెరోడి వరకోటల వల్ల, గగన మండలాన్ని ఆక్రమించడంవల్ల హెచ్చు అశక్తి మానవుడికి ప్రాప్తిస్తున్నదని ప్రధాని అన్నారు.

భూమి, సముద్రం వంటివాటి పుట్టు పూర్వోత్తరాలను సవరంగా పరిశీలించడం అవసరమని ఆమె అన్నారు.

పరిశోధనలు సాగించే భూ శాస్త్రజ్ఞులు ఇండియా తగిన ప్రదేశాలు ఈ దేశం ఒక అవకాశాన్ని, పవర్‌ను కల్పించగలదని ఆమె అన్నారు.

భూమిమీద నీరు కిక్కిరిసిందేలుగు చేయడాన్ని గురించి ఈ శాస్త్రజ్ఞుల పరిశోధన జరపాలని, అలా చేస్తే తరుగు వర్షాలపై ఆధారపడే పరిస్థితి దేశానికి తప్పగలదని చెప్పారు.

ఈ సమావేశం ఇక్కడ నేషనల్ జియోఫిజికల్ రీసెర్చ్ ఇన్‌స్టిట్యూట్‌కు ఆమె రంగ సామర్థ్యాలను ప్రదర్శించి ఇక్కడ, ఆమె ఇక్కడ వెళ్లిందారు.

విజయవాడలో క్విట్ వర్క్

ప్రాథమికోపాధ్యాయుల మూకుమ్మడి సెలవు ధరఖాస్తులు

విజయవాడ, జనవరి 3—విజయవాడలోని మ్యూనిసిపల్ ప్రాథమికోపాధ్యాయులు అందరూ "సిక్ (జబ్బుపడ్డ)" కార్యక్రమానికి సమయంగా వున్నారని అన్నట్టి "క్విట్ వర్క్" నోటీసులపై తొంభై అయిదు శాతం వరకు సంతకాలు పెట్టడం ప్రాథమికోపాధ్యాయుల సంఘ కార్యదర్శి శ్రీ సి. వి. సుబ్బారావు తెలియ చేశారు.

తారాసింగ్ అకాలీదళం

ఇండిపెండెంటు సంస్థగా ఎన్నికలలో పాల్గొనగోదట

అమృతసర్, జనవరి 2— రాష్ట్ర ఎన్నికలలో తన అభ్యర్థులను ఇండిపెండెంటు సంస్థగా పోటీ చేయగలదని మాస్టర్ తారాసింగ్ నేడిక్కడ చెప్పారు.

అయితే వారు స్వతంత్ర పార్టీతో ఎన్నికల ఒప్పందాన్ని పునరుద్ధరించే అవకాశాలు హెచ్చుగా వున్నవని కూడా ఆయన చెప్పారు.

మాస్టర్ తారాసింగ్ శిక్షణకాలి ఆగారవం తెప్పించుకుంటుంది తనతో చేతులు కలపవలసిందిగా పంజాబ్ సింగ్ అవకతవకలను తారాసింగ్ కోరారు.

ప్రధాని ఇందిరా గాంధి మధ్యవర్తిత్వాన్ని అమోదిస్తూ పంజాబ్ సింగ్ చేసిన ప్రకటన అసహ్యంగా వున్నట్లు తాను భావిస్తున్నానని ఆయన అన్నారు.

వ్యవసాయ రంగానికి పణాళికలో పెట్టుబడి

మొదట ఉద్దేశించిన మొత్తంలో 160 కోట్ల రూపాయల మేరకు కోత

న్యూఢిల్లీ, జనవరి 2—

చతుర్థ ప్రణాళికాకాలంలో వివిధ శాస్త్రాలకు వ్యయపాయ కార్యక్రమాలకు కేటాయించిన నిధులలో దాదాపు 160 కోట్ల రూపాయల వరకు ప్రణాళికా సంఘం కోత విధించింది.

ఇటీవల ప్రణాళికా సంఘం శాస్త్రీయ శాస్త్రాల మధ్య జరిగిన చర్చల పరిణామంగా శాస్త్రీయ చతుర్థ ప్రణాళికపై మొత్తం పెట్టుబడిని దాదాపు 7000 కోట్ల రూపాయలకు కుదించారు.

ఈ పెట్టుబడి మొత్తాన్ని ఇరువురలో ప్రణాళికా ముసాయిదాలో 7073 కోట్లకు సూచించగా, శాస్త్రీయ 7919 కోట్ల రూపాయలకు వుండాలని ప్రతిపాదనలు చేసినవి.

దీనిలో వ్యవసాయ కార్యక్రమాలకు కేటాయించిన మొత్తం ప్రణాళికాముసాయిదాలో 1550 కోట్ల మేరకు వుండగా ప్రస్తుతం 1320 కోట్లకు కుదించడం జరిగింది.

వ్యవసాయం శాస్త్రీయ సమస్య కనుక శాస్త్రీయ ప్రణాళికలో అధిక మొత్తాన్ని వ్యవసాయాభివృద్ధికి కేటాయించడం జరిగింది.

ముసాయిదా ప్రణాళికలో వ్యవసాయ రంగానికి కేటాయించిన మొత్తం 2416 కోట్ల రూపాయలలో 481 కోట్ల రూపాయలు మాత్రమే కేంద్ర పథకాలకు, కేంద్రం ఆధ్వర్యాన నిర్వహించబడుతున్న పథకాలకు కేటాయించారు.

కేంద్రపాలిత ప్రాంతాలలో వ్యవసాయ ప్రణాళికలకు 60 కోట్లు, మిగిలినది శాస్త్రీయలకు వెచ్చించారు.

కేంద్ర పథకాలకు ప్రస్తుతం కొంత ఆధిక్యం చేసినప్పటికీ, మొత్తంమీద ప్రణాళికలో వ్యవసాయ రంగంపై మొత్తం పెట్టుబడి దాదాపు 60 కోట్లకు తగ్గించబడింది.

శాస్త్రీయ ప్రణాళికలో వ్యవసాయ రంగానికి కేటాయింపులు తక్కువ చేసినప్పటికీ, చిన్నతరహా పరిశ్రమల పథకాలకు 544 కోట్ల నుంచి 536 కోట్ల రూపాయలకు కేటాయింపులు పెంచారు.

వ్యవసాయోత్పత్తి కార్యక్రమాలకు, నేల పరిశీలన, ఆయకట్టు అభివృద్ధి, పశుగణాభివృద్ధి, సస్య పరిక్షణ మొదలైన పనుల విషయంలో కోతలు విధించబడ్డాయి.

శాస్త్రీయ ప్రణాళికలో సమాజ విశ్వాసం, సహకార రంగానికు చెందిన కేటాయింపులలో కూడా ముసాయిదాలో నూచించిన 959 కోట్ల నుంచి సుమారు 280 కోట్లకు కోత జరిగింది.

సాంఘిక సేవారంగంలో దాదాపు 350 కోట్ల రూపాయల వరకు ఎక్కువ కోత విధించారు.

ప్రాథమిక అంచనా 1714 కోట్లు కాగా, ప్రస్తుతం 1463 కోట్లకు దాదాపు కుదించారు.

విద్యారంగానికి కూడా 815 కోట్ల నుంచి 673 కోట్లకు కేటాయింపులు తగ్గించారు.

అటవీ, పీటపాడుదల, విద్యుచ్ఛక్తి పరిశ్రమలు; గనులు, రవాణా రంగాలలో శాస్త్రీయ వాటాలు ఎక్కువ చేయబడ్డాయి.

ఇండియాకు అమెరికా ఆహార ధాన్యాల సహాయం

శ్రీ బౌల్స్ వివరణ

త్రివేంద్రం, జనవరి 2— ఇండియా స్వయంపోషకతాన్ని సాధించేటట్లు వరకూ పశ్చిమ దేశాలనే స్వయంగా ఇవ్వకుండా అమెరికా భారతదేశానికి ఆహార రంగంలో సహాయం చేస్తున్నదని ఇండియాలో అమెరికా రాయబారి ఎస్టర్ బౌల్స్ నేడిక్కడ విలేకరుల ప్రశ్నకు సమాధానంగా చెప్పారు.

త్రివేంద్రంకు దక్షిణంగా కొన్ని మైళ్ల దూరంలోగల కోవలం చిత్రాంకి వర్యటన సందర్భంలో శ్రీ బౌల్స్ ఇటీవల వ్యాఖ్యలు చేశారు.

ఇండియా తన ఆర్థికాభివృద్ధిని అతిగ సంపదగలదనే అభిప్రాయం అయన వెలిబుచ్చారు.

ఇండియాపై అమెరికా ఒత్తిడి అతిగమైనదు శ్రీ కృష్ణమేనన్ చేసిన ప్రకటనపై ఒక ప్రశ్నకి ప్రత్యుత్తరంగా శ్రీ బౌల్స్ వ్యాఖ్యానం చేయనన్నారు.

తూర్పు పాకిస్తాన్, ఇండియా పోలీసు అధికారుల సమావేశం

త్వరలో ఢాకాలో ఏర్పాటు

న్యూఢిల్లీ, జనవరి 2— తూర్పు సరిహద్దు రక్షణ పోలీసు దళాల ఇండియా ఇన్‌స్పెక్టర్ జనరల్, తూర్పు పాకిస్తాన్ రైఫిల్స్ డైరెక్టర్ జనరల్ త్వరలో ఢాకాలో సమావేశం కాగలరని అధికారవర్గాలు తెలియచేశాయి.

సరిహద్దు సమస్యపై చర్చలు జరిపి, తూర్పు సరిహద్దు వెంట ఇటీవల జరిగిన అలజడుల దృష్ట్యా తగిన చర్యలు గైకొనడానికి ఇండియా ఈ సమావేశం జరగాలని ప్రతిపాదించింది.

పాకిస్తాన్ ప్రభుత్వం ఇండియా ప్రతిపాదనను అమోదించి, ఢాకాలో సమావేశం జరగాలని సూచించింది.

ఇండో-సిక్కిం ఒప్పందం సవరణ సమస్య

పరిశీలనకు రాలేదని నంగ్యాల్ వివరణ

గాంగ్‌టక్, జనవరి 2— ఇండియా విదేశాంగ వ్యవహారాల శాఖ కార్యదర్శి శ్రీ కౌల్ ఇటీవల సిక్కిం పర్యటించారు. ఆయనతో జరిగిన పరిణామాలలో సంప్రదాయానికి భిన్నమైన సంప్రదింపులు జరిగినట్లు, ఆ సందర్భంలో సవరణ సమస్యను ప్రస్తావించినట్లు వార్తలు వచ్చాయి.

ఇండియా-సిక్కిం ఒప్పందాన్ని సవరించే ప్రశ్న ఉత్పన్నం కాలేదని సిక్కిం పాలకుడు చోగ్యాల్ నాంగ్యాల్ నేడిక్కడ ఒక పత్రికా గోష్ఠిలో పేర్కొన్నారు.

టిబెట్‌నుంచి కొత్తగా ఎవరైనా సిక్కిం కు వలస వచ్చారా అన్న ప్రశ్నకు ఆయన సమాధానమిస్తూ గత నెలలో ఒక వ్యక్తి ఉత్తర సరిహద్దు గుండా టిబెట్‌నుంచి సిక్కిం వచ్చాడన్నారు.

చైనీయులు తన గొర్రెల మందను తీసుకున్నారని, అందువల్ల తనకు జీవనాధారం లేక టిబెట్‌ను విడిచి రావాలని నిర్ణయించుకున్నానని అతడు చెప్పాడని ఆయన అన్నారు.

కామరాజ్‌తో ప్రధాని చర్చలు

న్యూఢిల్లీ, జనవరి 2 — ప్రధాని శ్రీమతి ఇందిరా గాంధి, కాంగ్రెసు అధ్యక్షులు శ్రీ కామరాజ్, నేడు కలుసుకుని కొద్దిసేపు చర్చలు జరిపారు.

అంధ్రా చాక్, న్యూఢిల్లీ పార్లమెంటరీ స్థానాల అభ్యర్థుల నిర్ణయాన్ని గురించి వారు చర్చించినట్లు తెలుస్తున్నది.

ఈ అభ్యర్థులను శ్రీ కామరాజ్ నిర్ణయించవలసి వున్నది. తత్ఫలితం తాను నిర్ణయాన్ని ప్రకటించగలనని పత్రికా ప్రతినిధులకు కామరాజ్ చెప్పారు.

యు.పి., బీహార్ దుర్భిక్ష బాధితులకు సహాయం

ఎన్నాకులం, జనవరి 3—ఈ నెల నాగర్ కోవిల కార్యనిర్వాహక సమితి సమావేశాలు, ఉత్తరప్రదేశ్‌లోని దుర్భిక్ష ప్రాంతాలలో సంక్షేమానికి ప్రజల సంక్షేమ నిధి కింద 300 ఉన్నుల పాలబియ్యం 20 టన్నుల పోషకాహారం చేరగలదని.

చేనిపనుల పరిశ్రమకు విదుల కొరత

విజయవాడలో శ్రీమతి కమలాదేవి చట్టోపాధ్యాయ వివరణ

విజయవాడ, జనవరి 2— దేశంలో చేనిపనుల పరిశ్రమ మగ్గాలకు కొరతవల్లను నిధులు లేకపోవడం వల్లను తీవ్రమైన సమస్యను ఎదుర్కొంటున్నదని ఇండియా భారత చేనిపనుల బోర్డు అధ్యక్షురాలు శ్రీమతి కమలాదేవి చట్టోపాధ్యాయ పేర్కొన్నారు.

శ్రీమతి చట్టోపాధ్యాయ గత రెండు రోజులుగా కృష్ణాజిల్లాలో చేనిపనుల కేంద్రాలలో పర్యటించారు.

ఇండియాలో తయారైన చేనిపనులకు విదేశాలలో మంచి గిరాకీ కలదని సంవత్సరానికి 40 కోట్ల రూపాయలకు పైగా విలువ మేరకు ఎగుమతులున్నవని ఆమె చెప్పారు.

ఈ పరిశ్రమ విస్తృతికి ఇంకా నిధుల కేటాయింపు జరిగేలోగా ఎగుమతులను మరింత పెంచవచ్చునని ఆమె తెలియజేశారు.

చతుర్థ ప్రణాళికలో ఈ సంవత్సరం చేనిపనుల పరిశ్రమకు 14 లక్షల రూపాయల కోత విధించారని పత్రికలు వెలువరించడం అసత్యమని ఆమె వివరించారు.

కొన్ని రాష్ట్రాలలో ఈ పరిశ్రమ కోసం కేటాయించిన నిధులను ఇతరమైన పనులకు మళ్ళించడం జరిగినట్లు, ఈ పరిశ్రమకు తగినన్ని నిధులు లేకపోవడం లేదని ఆమె అన్నారు.

"థియేటర్ ఫ్రెండ్స్" పరిశ్రమాభివృద్ధికి బోర్డు ప్రత్యేక శ్రద్ధ చూపిస్తున్నదని ఆమె తెలియజేశారు.

జోర్డాన్, సిరియా థియేటర్లలో సహా 14 దేశాలలో పనిచేసే ఉద్యోగులు, యజమానుల ప్రాతినిధ్యం వుండేటట్లు కార్మిక కమిటీలు ఏర్పాటు చేయడానికి కేంద్ర ప్రభుత్వం నిర్ణయించింది.

ఈడుప్పగల్లు వద్ద రిక్షా, బస్సు ఢీకొనగా ఇద్దరి దుర్మరణం

—25 మందికి గాయాలు

("ఆంధ్రజ్యోతి" ప్రతినిధి) విజయవాడ, జనవరి 2—

కృష్ణా జిల్లా నుంచి విజయవాడ వస్తున్న ఆర్. టి. సి. ఎక్స్‌ప్రెస్ బస్సు నేటి సాయంత్రం అయిదు గంటలకు ఈడుప్పగల్లు వద్ద ఎదురుగా వస్తున్న ఒక రిక్షాను ఢీకొనడంవల్ల ఇద్దరు దుర్మరణం చెందారు, ఒక పాదచారి గాయపడ్డాడు. ఇద్దరు ప్రయాణీకులకు గాయాలు తగిలాయి.

ఈ దుర్ఘటన ఈడుప్పగల్లు వద్ద హైవేకు ఎదురుగా 33 వ మైలురాయి వద్ద జరిగింది. చివరకు తిరిగి వాస్తవ్యులు దాసరి గడ్డ ఆంజనేయులు ప్రమాదస్థలంలో వెంటనే మరణించారు. రిక్షా డ్రైవరు విజయవాడ అనుమతి అవసరంలేకుండా వస్తున్న తమ కుటుంబీకులను తీసుకు వస్తున్నారు. ఈ సమయంలో ఎదురుగా వస్తున్న బస్సు రిక్షాను ఢీకొనడం, అందులోని ఆంజనేయులు, గోపి దూరం, రిక్షా తొక్కే పనిని బస్సుకింద పడిపోవడం జరిగిందని తెలియవచ్చింది. డ్రైవరు ఈ ప్రమాదాన్ని తప్పించడానికి ఎడమ వైపుగా బస్సును పడవడానికి ప్రయత్నం చేయగా ప్రక్కనేవున్న చెట్టును ఢీకొన్నట్లు బస్సులో ప్రయాణం చేస్తున్నవారు తెలియజేశారు.

చెట్టును బస్సు ఢీకొనడంవల్ల, బస్సు డ్రైవర్ కుడి కాలు విరిగింది. ఇతడు ఇక్కడ ఆసుపత్రిలో చికిత్స పొందుతున్నాడు. ఇతడు కర్రిక సమస్యలు కారణంవల్ల ప్రయాణీకులకు బస్సులోని ఇనుప కడ్డీలు తగలడంవల్ల గాయాలు తగిలాయని, బస్సు డ్రైవర్ ఎదురుగా వస్తున్న అర్థం గల రిక్షాను ఢీకొనడంవల్ల ప్రయాణీకులకు బస్సులో గాయాలు తగిలాయని ప్రయాణీకులు అన్నారు.

గాయాలు తగిలిన వారిలో ఇద్దరు శ్రీమతి కమలాదేవి, ఒక్క ఎమ్మెల్యే విరిగాయి, వారిద్దరూ విజయవాడకు తీసుకు ఎముకలు విరిగినట్లు తెలియవచ్చింది.

ప్రమాదానికి గురయిన 25 మందిలో 15 మందిని ఆసుపత్రికి వార్డులోను, నలుగురిని అత్యవసర చికిత్సకు వార్డులోను నేడు చేర్చారు.

ఈ దుర్ఘటనలో తగిలిన వారిలో నలుగురు పోలీసు కానిస్టేబుళ్లు, ముగ్గురు కైదీలు వున్నారు. వీరిలో ఇద్దరు కాలు విరిగినట్లు, ఒకరు తీవ్రంగా గాయపడినట్లు తెలుస్తున్న

వెనుకబడిన జాతులకు నివేశన స్థలాలు

చతుర్థ ప్రణాళికలో నిధులు కేటాయించినట్టు ముఖ్యమంత్రి వెల్లడి

స్వంత నియోజకవర్గంలో శ్రీ బ్రహ్మానందరెడ్డి పర్యటన

("ఆంధ్రజ్యోతి" విలేకరి) పరవస్తాపేట జనవరి 3—

జిల్లాలోని హరిజనులకు మాత్రమే నివేశన స్థలాలు ప్రభుత్వం ఇస్తున్నదని, చతుర్థ పంచవర్ష ప్రణాళిక కాలంలో వెనుకబడిన జాతులన్నింటికీ ఉచితంగా నివేశనస్థలాలు ఇవ్వడానికి నిధులు కేటాయించారని ముఖ్యమంత్రి శ్రీ కాసు బ్రహ్మానందరెడ్డి మొన్న రాత్రిపాడు సభలో వెల్లడించారు.

శ్రీ బ్రహ్మానందరెడ్డి తమ ఎన్నికల ప్రచారం మంత్రిత్వంగా ప్రకటిస్తూ, విద్యుత్తు కొరత నివారించింది అరుణక వ్యవసాయ పద్ధతులను అవలంబించి అధికోత్పత్తి సాధించవలెనని విజ్ఞప్తి చేశారు. సభకు శ్రీ కె. శ్రీనివాసరావు అధ్యక్షత వహించారు.

పరవస్తాపేట

ముఖ్యమంత్రిగా నేను కలం, మత, ప్రాంతీయతా విభేదములకు తావు లేకుండా రాష్ట్ర ప్రయోజనాలను, న్యాయాన్ని దృష్టిలో ఉంచుకొని శ్రమించగలిగి అరుణక వ్యవసాయ పద్ధతులను అవలంబించి అధికోత్పత్తి సాధించవలెనని విజ్ఞప్తి చేశారు. సభకు శ్రీ కె. శ్రీనివాసరావు అధ్యక్షత వహించారు.

శ్రీకాకుళంలో చిత్రకారులకి ప్రభుత్వం సన్మానం

శ్రీకాకుళం, జనవరి 3—రాష్ట్ర ప్రభుత్వం సాంస్కృతిక శాఖ తరపున జిల్లా వ్యాప్తాలకి కళా మహామండల్ హాస్టల్ మొన్న ఇక్కడ ప్రసిద్ధ చిత్రకారుడు శ్రీ జి. గోవిందరావు సభలో హరిజన వర్గానికి చెందిన 116 మంది కళాకారులకు ఇచ్చి సన్మానించారు. సభకు విజయనగరం ఆర్ట్స్ కాలేజి ప్రిన్సిపాల్ శ్రీ అంట్యాకుల పైడిరాజు అధ్యక్షత వహించారు.

శ్రీకాకుళం జిల్లా చిత్రకారుల తరపున ఆర్ట్ మాటపడాలోన్లు, తుళ్ళూరుకో సన్మానిస్తున్నారు.

శ్రీ నరసింహం గారి వైతుష్యాన్ని కొనియాడుతూ శ్రీయుతులు డాక్టరు వి. ఎల్. నరసింహ, వైద్యశాస్త్రి, తుళ్ళూరి పద్మనాభరాయణ శర్మ, అంబల్లి నారాయణదాసుగారు ప్రభృతులు ప్రసంగించారు.

ఒంగోలులో అనాథ శరణాలయానికి ప్రారంభోత్సవం జరిగిన సందర్భంలో శ్రీమతి కమలారంగారావు, శ్రీమతి నరోజినీ వెంకటరెడ్డి, డాక్టర్ బి.పి.ఎల్. నారాయణ, పాస్టర్ కృపాదానం, శ్రీ ధారా రామనాథశాస్త్రి.

లారీ డ్రైవరుకు పదినెలల శిక్ష

("ఆంధ్రజ్యోతి" ప్రతినిధి)

విజయవాడ, జనవరి 3—విజయవాడ ఒకటవ అదనపు మున్సిఫ్ మేజిస్ట్రేట్ శ్రీ పి. బుచ్చిరాజు మొన్న ఇండియన్ ప్రజాస్వరరావుకు పదిహేను నెలల శిక్ష విధించారు.

గత సంవత్సరం మే 31వ తేదీన ఆకస్మిక విజయవాడ పట్టణంలో లారీకి అడ్డదిశలో వేగంగా నడపడంతో లక్ష్మీ జనరల్ స్టోర్స్ యజమాని శ్రీ కృష్ణా లక్ష్మీకాంతి గాయపడి అనంతరం మరణించారు.

పట్టణ ట్రాఫిక్ పోలీస్ ఇన్స్పెక్టర్ శ్రీ డి.వి. కృష్ణారావు ఈ కేసు విచారణ జరిపారు.

పల్లెపట్టు సమితిలో పాఠశాలా భవనాలు: ఒక లక్ష వంజూరు

("ఆంధ్రజ్యోతి" విలేకరి)

రేపల్లె, జనవరి 3— గుంటూరు జిల్లా పల్లెపట్టు పంచాయితీ సమితి 1967-68 బడ్జెట్లో, సమితి ప్రసిడెంటు శ్రీ తుంగల రాధాకృష్ణమూర్తి అధ్యక్షతన మొన్న జరిగిన స్థాయీ సంఘ సమావేశంలో ఆమోదించారు.

సామాన్య కాంటింజెంట్ కింద మొత్తం ఆదాయం రు 19,65,630, ఆదాయం రు 20,00,350 గా అంచనా వేశారు. 1966-67 సవరణ బడ్జెట్లు అంచనాలో ఆదాయం రు 18,98,320 గా అర్థం రు 18,84,240.

1967-68 బడ్జెట్లో కొన్ని ముఖ్యమైన అంశాలు: సమితి పరిధిలోని ఉపకారక రహదారులకు రు 9,10,000 పుడ్ గోడౌన్లు నిర్మించడానికి రు 825,000, పంచాయితీలకు గ్రంథాలయాలకు ఎనిమిది వేలు, కొంపల్లు, సిగల ప్రాథమిక ఆరోగ్యకేంద్ర భవనాల్నిర్మాణానికి, రు 20 వేలు, షెడ్యూలుకులాల వారి నివాసగృహాలకు 25 వేలు. శ్రీ వి. సి. మూర్తి పటేల్ కేటాయించారు.

ప్రాథమిక విద్య పెద్దలకు పాఠశాలల భవన నిర్మాణాలకు అక్షరాస్యతా కార్యక్రమాలకు మొత్తం కలిపి నాలుగు వేల పాఠశాలలకు పొడవా పరికరాలను సరఫరా చేయడానికి ఏర్పాటు కూడా పూర్తి చేయబడింది.

శ్రీ రెడ్డెప్పరవేజికి "కృషిరత్న" బిరుదు

వరసాపురం సభలో ప్రదానం

("ఆంధ్రజ్యోతి" విలేకరి)

వరసాపురం, జనవరి 3— శ్రీ పద్మశ్రీ దానం రెడ్డెప్పరవేజికి ఇక్కడ కారదా సేవిమా హాలులో మొన్న "పద్మశ్రీ" బిరుదు వి. నాగయ్య అధ్యక్షతన సన్మానం జరిగినది.

"పద్మశ్రీ" నాగయ్య, శ్రీ రెడ్డెప్పరవేజి సేవాదాయకతను, ఆయన వ్యవసాయ రంగానికి సర్వతో కృషిని గ్రామీణులు, వరసాపురం కాలేజి ప్రిన్సిపాల్ శ్రీ టి. రామారావు సంపాదకత్వాన ప్రచురించిన అభినందన సంచికను శ్రీ ఇ. టూటి వెంకటేశ్వరరావు అవిష్కరించారు.

డాక్టరు పొన్నవల్లి సుబ్రహ్మణ్యం శ్రీ రెడ్డెప్పరవేజి చిత్రపటాన్ని ఆవిష్కరించారు. చిత్రపటాన్ని గ్రామీణ కళాకారుడు శ్రీ అంజి బాలకృష్ణమ గీసారని తెలిపారు. శ్రీయుతులు పరిశోధక రామకృష్ణమూర్తి డాక్టరు ఎం. ఎస్. రావు, జి. వి. వి. కవి కొడవంగం, అంబటి వెంకట్రామయ్య, అత్తలి వెంకట్రామయ్య సన్మాన పత్రాలను సమర్పించారు.

శ్రీయుతులు పరకాల శేషావతారం, ఇ. లక్ష్మీనాథరావు, కాపాలపుడుపు పోత్తం కనకగిరి, కుర్రు ప్రసాద్, తోట్టుకు అచ్యుత రామయ్య, శ్రీ రవేజి వ్యవసాయ విద్యాలయంలో కావించిన సేవలను కొనియాడుతూ ఉపన్యసించారు. పరవస్తు శ్రీ రవేజి "కృషిరత్న" బిరుదు ప్రదానం కావించారు.

శ్రీ రెడ్డెప్పరవేజి తమకు జరిగిన సన్మానానికి కృతజ్ఞతలు వెలిబుచ్చారు.

శ్రీ నాగయ్యకు సన్మానం

ఏలూరు "పద్మశ్రీ" చిత్తూరి వి. నాగయ్యను డాక్టరు పొన్నవల్లి సుబ్రహ్మణ్యం అధ్యక్షతన సన్మానించారు. శ్రీ పద్మనేని సూర్యనారాయణ, శ్రీ బోడెపల్లి రామదేవరావు సన్మాన పత్రాలను సమర్పించారు.

శ్రీ నాగయ్య తమకు జరిగిన సన్మానానికి కృతజ్ఞతలు వ్యక్తపరచారు. శ్రీ పి. వి. సూర్యప్రకాశరావు కందుకూరు సమర్పణలో పద్మ జయప్రదగా మారినది. శ్రీ పిడిదపోలు అచ్యుతరామయ్య, దేవరాజు "ఉపాసకి కర్ణ" బిరుదును ప్రదానం చేస్తారు.

శ్రీకాకుళం జిల్లా రైసమిల్లర్ల సమావేశం

("ఆంధ్రజ్యోతి" విలేకరి)

శ్రీకాకుళం, జనవరి 3—మొన్న ఇక్కడ శ్రీకాకుళం జిల్లా రైస్ మిల్లర్స్ ఫుడ్ గ్రెయిన్ డీలర్స్ సమావేశం వార్ల మెంటు సభ్యులు శ్రీ బొడ్డేపల్లి కాశీపాలరావు అధ్యక్షతన జరిగినది.

మిల్లర్లు, డీలర్లు తమ సంతకాలు తమ ధాన్యాన్ని రైతుల నుండి సేకరిస్తూ, కర్నూలు కర్మాగారం ఎగుమతి బియ్యాన్ని ఫుడ్ కార్పొరేషనుకు అప్పగించి ఎగుమతి పద్ధతికి సరైన పద్ధతి ఎగుమతి సమానాన్ని, కలెక్షన్ పంపగా, ఆ విషయాలు గురించి చర్చించారు.

అగ్రిమెంటు సమయాలలో ఏర్పడిన అవరోధాలు అవసరమైనంత లేకపోవడం, వీటి తమ అవసరాలకు తెలియచేస్తూ కలెక్టరుకు పంపడానికి నిర్ణయించారు. ఆంధ్రగోదావరి, విశాఖపట్నం, శ్రీకాకుళం జిల్లాలకు ఒక అధికారమండలంగా పుట్టుకుంటుంది, తూర్పు గోదావరి, విశాఖపట్నం జిల్లాలలో ఏ పద్ధతి అనుసరించి ఎగుమతి వ్యాపారం జరిగిస్తున్నారో, అదే పద్ధతిలో ఈ జిల్లాలోనూ కొనసాగించవలసినదిగా సమావేశంలో కోరారు.

ప్రజలకు బియ్యాన్ని మిల్లర్లు, వ్యాపారులు నేరుగా సరఫరా జరిగిస్తూ ఇందే ఏర్పాటు చేయాలంతకంటే సమావేశంలో కోరారు.

జనరల్ ఎన్నికలకు పెక్కుచోట్ల "ఇండిపెండెంట్" అభ్యర్థులు

("ఆంధ్రజ్యోతి" విలేకరి)

మంగళగిరి, జనవరి 3—గుంటూరు జిల్లా తాడికొండ అసెంబ్లీ నియోజకవర్గంలో ఇండిపెండెంటు అభ్యర్థిగా కడవకొల్లు వెంకటరత్నం శ్రీ కొమరగిరి వేణుగోపాలరావు ఇండిపెండెంటు అభ్యర్థిగా మంగళగిరి అసెంబ్లీ నియోజకవర్గంలో పోటీ చేయనున్నట్లు తెలిపినది. గుంటూరునుండి పార్లమెంటుకు శ్రీ ఐ. గోవిందరావు అభ్యర్థిగా నిలబడడానికి నిర్ణయమైనట్లు తెలిపినది.

ఒంగోలు

ఒంగోలు, జనవరి 3— డాక్టరు వి. వి. ఎల్. నారాయణ నేడు ప్రకటన చేస్తూ తాను ఇండిపెండెంటు అభ్యర్థిగా పోటీ చేయనున్నట్లు తెలిపి. గత రెండు సార్లు యాదవ రిందిన నిరంగానే నియోజకవర్గం నందు, ప్రజలకు తమ గెలిపించవలసినదిగా విజ్ఞప్తి చేశారు.

ఒంగోలు (పార్లమెంటు)

చీరాల, జనవరి 3 — గుంటూరు జిల్లా ఒంగోలు పార్లమెంటు సీటుకు హ్యూమనిస్టు ఉద్యమసంస్థకభ్యర్థిగా శ్రీ మల్లాదిరామమూర్తి పోటీ చేస్తున్నట్లు ప్రకటించారు. శ్రీ రామమూర్తి బాపట్లలో ప్రముఖ న్యాయవాది, కాడర్ పార్టీ నాయకులలో ఒకరు. హ్యూమనిస్టు ఉద్యమ శిక్షణలలో ఆంధ్రలో ప్రముఖుడు.

వినుకొండ

విజయవాడ, జనవరి 3— వినుకొండ నియోజకవర్గానికి శ్రీ గంగనేని వెంకటేశ్వర్లు ఇండిపెండెంటు అభ్యర్థిగా పోటీచేస్తున్నారు.

తాడేపల్లిగూడెం

తాడేపల్లిగూడెం, జనవరి 3— తూర్పు గోదావరి జిల్లా జానపదంద్రపురం కాబోయే సమస్తి నియోజకవర్గంలో ఇండిపెండెంటుగా పోటీ చేస్తున్న శ్రీ గొల్లపూడి వెంకటరెడ్డి ఎన్నికల కార్యాలయానికి శ్రీ రిమ్మలపూడి వీరభద్రరావు మొన్న ఇక్కడ ప్రారంభోత్సవం చేశారు. ప్రారంభోత్సవం సందర్భంగా అభ్యర్థి గుత్తి శెల్లి బెంజమిన్ అవిష్కరించారు.

పెద్దపల్లి

పెద్దపల్లి, జనవరి 3— కరీంనగరం జిల్లా పెద్దపల్లి అసెంబ్లీ నియోజకవర్గం నుండి ఇండిపెండెంటు అభ్యర్థిగా పోటీచేయడానికి శ్రీ దేవసూరి కనకయ్య నిర్ణయించుకున్నారు.

మైదారం

కొత్తగూడెం, జనవరి 3 — కరీంనగరం జిల్లా మైదారం రిజర్వ్ స్థానానికి ఇండిపెండెంటుగా పోటీచేయడానికి తాను నిర్ణయించుకొన్నట్లు శ్రీ ఎం. ఎర్రయ్య తెలియచేశారు.

ఇల్లెందు

కొత్తగూడెం, జనవరి 3 ఇల్లెందు కాపు నియోజకవర్గానికి శ్రీ గుండి సత్యనారాయణ ఇండిపెండెంటు అభ్యర్థిగా పోటీచేయనున్నట్లు తెలిపినారు. ఆయన అభిమాన కార్యకర్తలు, ఇల్లెందు ఓటర్లు ఇటీవల సమావేశమై ఏకగ్రీవంగా తీర్మానించారు. అందుకు శ్రీ గుండి సత్యనారాయణ అంగీకరించారు.

అల్లూరు

నెల్లూరు, జనవరి 3— నెల్లూరుజిల్లా అల్లూరు నియోజకవర్గం నుండి పార్టీపాత్ర ప్రాధాన్యతా వారిగా శ్రీ కత్తుల రామయ్య పోటీ చేస్తున్నట్లు ప్రకటించారు. ఈ నియోజకవర్గానికి కాంగ్రెసు అభ్యర్థిగా శ్రీమతి వి. విజయలక్ష్మి, ఇండిపెండెంట్ అభ్యర్థిగా శ్రీ వెలగాటి పాపిరెడ్డి పోటీ చేస్తున్నారు.

రాపూరు

రాపూరు నియోజకవర్గానికి ఇండిపెండెంట్ అభ్యర్థిగా శ్రీ జట్టిపాటి రామిరెడ్డి పోటీ చేస్తున్నారు. ఇక్కడ కాంగ్రెసు అభ్యర్థి కాపు సంజీవరెడ్డి.

కొత్తపేట

కొత్తపేట, జనవరి 3— కొత్తపేట కాంగ్రెసు అభ్యర్థి వ్యవసాయం గల కాంగ్రెస్ ముఖ్యుల సమావేశం మొన్న జరిగినది. శ్రీ ముత్యాల సుబ్బారాయుడు అభ్యర్థిగా నిలబడాలని, ఇండిపెండెంట్‌గా పోటీ చేస్తున్న కాంగ్రెసువాది శ్రీ గాలి దేవర వెంకటరత్నంను ఎన్నికలకు నిలబడడానికి ఏకగ్రీవంగా తీర్మానించారు. ఎలెక్షన్ కమిటీగా శ్రీ ముత్యాల కె. వెంకటప్పయ్య, అత్యాడు వెంకటేశ్వరరావు, కల్లపాటి వెంకట్రామయ్య, జి. వి. ఎస్. ప్రసాదరావు, జాఫర్ అహమ్మద్, ఎ. అంజయ్య, కె. వి. రామారావు, కమిటీ చైర్మన్‌గా శ్రీ అత్యాడు వెంకటేశ్వరరావును ఏకగ్రీవంగా ఎన్నుకున్నారు.

శ్రీ గురునాథ ప్రసాద్

ఇందూరు, జనవరి 3— ఇందూరు నియోజకవర్గం నుండి కాపు జనవరి ఎన్నికలలో ఇండిపెండెంటుగా కాపు జనవరి శ్రీ ఎస్. ఆర్. పై. గురునాథ ప్రసాద్ పోటీ చేయనున్నట్లు తెలుస్తున్నది.

అత్తిలి

తాడేపల్లిగూడెం, జనవరి 3—అత్తిలి నియోజకవర్గం నుండి కాపు జనవరి ప్రముఖ కార్యకర్త శ్రీ అత్తకొండ వీరయ్య పోటీ చేయనున్నట్లు ప్రకటించారు.

మార్కాపురం

మార్కాపురం, జనవరి 3. మార్కాపురం కాపు జనవరి నియోజకవర్గం నుండి కాంగ్రెసు అభ్యర్థి మాజీ మంత్రి కృష్ణకుడు పి. వి. రెడ్డి పోటీగా పెద్దవారిపు పేట నుండి అభ్యర్థిగా శ్రీ తుప్పిరి వెంగయ్య పోటీ చేయనున్నట్లు ప్రకటించారు.

మూజీవీడు

మూజీవీడు నియోజకవర్గం నుండి కాపు జనవరి ఎన్నికలలో కాంగ్రెసు అభ్యర్థి శ్రీ ఎం. ఆర్. అప్పారావు ప్రకటించారు. ఇండిపెండెంటు అభ్యర్థిగా డాక్టరు తిరుపతి నుండి పోటీ చేయనున్నట్లు తెలిపారు. ఈ ఎన్నికల ప్రచారం ప్రారంభించారు. గ్రామాలలో అభ్యర్థి కార్యాలయాలు ప్రారంభించారు. కాపు మంత్రి శ్రీ ఎ. ఎం. మల్లారెడ్డి.

కొత్తపేట

కొత్తపేట, జనవరి 3— కొత్తపేట కాంగ్రెసు అభ్యర్థి వ్యవసాయం గల కాంగ్రెస్ ముఖ్యుల సమావేశం మొన్న జరిగినది. శ్రీ ముత్యాల సుబ్బారాయుడు అభ్యర్థిగా నిలబడాలని, ఇండిపెండెంట్‌గా పోటీ చేస్తున్న కాంగ్రెసువాది శ్రీ గాలి దేవర వెంకటరత్నంను జనవరి ఎన్నికలకు నిలబడడానికి ఏకగ్రీవంగా తీర్మానించారు. ఎలెక్షన్ కమిటీగా శ్రీ ముత్యాల కె. వెంకటప్పయ్య, అత్యాడు వెంకటేశ్వరరావు, కల్లపాటి వెంకట్రామయ్య, జి. వి. ఎస్. ప్రసాదరావు, జాఫర్ అహమ్మద్, ఎ. అంజయ్య, కె. వి. రామారావు, కమిటీ చైర్మన్‌గా శ్రీ అత్యాడు వెంకటేశ్వరరావును ఏకగ్రీవంగా ఎన్నుకున్నారు.

శ్రీ హరిబాబు, శ్రీ పవల సూర్యచంద్రరావుకు పెక్కుచోట్ల సన్మానాలు

కొయ్యలగూడెం, జనవరి 3— ఇటీవల ఇక్కడి పట్టణ కార్యాలయ భవనంలో పశ్చిమ గోదావరిజిల్లా పరిషత్తు అధ్యక్షులు శ్రీ హరిబాబుకు, ఆంధ్రప్రదేశ్ పంగిత, నాటక అకాడమీ అధ్యక్షులు, రామమండలి పత్యుత్తర శ్రీ పవల సూర్యచంద్రరావుకు సన్మానాలు జరిగాయి. బ్రాడ్ కాస్టింగ్ మెంటు అసిస్టెంట్ శ్రీ వై. ఎల్. నరసింహం స్వాగతం చెప్పారు. సమితి ప్రసిడెంటు శ్రీ పోలిరెడ్డి గంగయ్య అధ్యక్షతన సభ జరిగినది. సభకు కాపవపత్యులు శ్రీ కె. బాబూరావు ప్రారంభించారు.

కొయ్యలగూడెం పంచాయతీ సమితి, తన్నీరుపాలెం ప్రజల స్వాగతప్రాయం సమర్పించారు. శ్రీ పి. వి. సింగారాచార్యులు. శ్రీ హరిహర భాస్కరరావు ఉపన్యసించారు.

శ్రీ నివాసపురం

కొయ్యలగూడెం, సమితి శ్రీనివాసపురంలో శ్రీ హరిబాబు, శ్రీ పవల సూర్యచంద్రరావుకు సన్మానసభ శ్రీ కోటాల బాబూరావు అధ్యక్షతన జరిగినది. శ్రీనివాసపురం సైనస్సుగూడెం, కత్కంపేట, పెద్దిన్నపాలెం గ్రామస్థుల స్వాగత వచనాలు సమర్పించారు.

వీరివెంట ప్రియతులు పవన కళ్యాణరావు, పోతవజ్రప్పారావు, ఇన్నెంగేశారావు, కైగాల సూర్యచంద్రరావు, పోతిరెడ్డి గంగయ్య, వైఎల్. నరసింహం అనేక గ్రామాల ప్రజలు కూడా పాల్గొన్నారు.

బుట్టాయగూడెం

బుట్టాయగూడెంలో వీరి సన్మాన సభకు శ్రీ అన్నెం శేషారావు అధ్యక్షతన జరిగినది. శ్రీ కోటాల బాబూరావు సభకు ప్రారంభించారు. బుట్టాయగూడెం గ్రామస్థుల సన్మాన పత్రాలను పి. నాగేశ్వరరావు, శ్రీ అధ్యక్షులు శ్రీ కాణ, శ్రీమతి కళాటం రంగనాయకమ్మ సమర్పించారు. శ్రీ అవిపెద్ది శేషగిరి శర్మ సన్మానపత్రాన్ని సమర్పించారు. అన్నిచోట్ల నాయకులు ప్రసంగించారు. శ్రీ కళాటం సుందరం, శ్రీ కళాటం కృష్ణమూర్తి విందు చేశారు. కార్యక్రమ కమిటీ ఆధ్వర్యంలో జరిగినది.

కామవ్వ జనవరి ఎన్నికలలో ఇండిపెండెంటుగా పోటీచేస్తారని తెలియచేశారు.

కూచిపూడి నియోజకవర్గం ఎన్నికల కార్యక్రమంలో కాంగ్రెసు పార్టీ తరపున శ్రీ అనగాని భగవంతరావు ప్రభృతులు ప్రచారం చేస్తున్నారు. కాకినాడలో శ్రీ మాదల వెంకటరమయ్య, అనగాని విగారిపాలెంలో శ్రీ సిద్ధాంతుని దుర్గయ్య కూడా ప్రతిష్ఠానాలు చేశారు.

మత్స్య పారిశ్రామికుల తరపున అభ్యర్థి పోటీ

కాకినాడ, జనవరి 3—తూర్పు గోదావరి జిల్లా కాకినాడ పంచాయతీ పరిధిలో మత్స్య పారిశ్రామిక సంఘం కార్యకర్తల సమావేశం ఇటీవల శ్రీ రేగాడ నారాయణస్వామి అధ్యక్షతన జరిగినది. మత్స్య పారిశ్రామికుల తరపున శ్రీ కొల్లి వెంకన్నను కాకినాడ నియోజకవర్గం నుండి పోటీ చేయించడానికి ఏకగ్రీవంగా తీర్మానించారు. ఎన్నికల కమిటీకి పన్నెండు మంది సభ్యులను ఏకగ్రీవంగా ఎన్నుకొన్నారు.

జాతిని ఉత్తేజపరచిన "దేశభక్త" సేవలు

వేటపాలెంలో జరిగిన కొండా వెంకటప్పయ్య శతజయంత్యుత్సవంలో వక్తల అభినుతి

("ఆంధ్రజ్యోతి" విలేకరి) చీరాల, జనవరి 3—

"దేశభక్త" కొండా వెంకటప్పయ్య సేవలు జాతిని ఉత్తేజపరచినవని మొన్న వేటపాలెంలో జరిగిన ఆయన శతజయంత్యుత్సవం సభలో వక్తలు అభినుతించారు.

భారత స్వాతంత్ర్యోద్యమానికి, ఆంధ్రరాష్ట్రోద్యమానికి అవిరళ కృషిచేసి, తెలుగు జాతిని, తెలుగు సంస్కృతిని, ఆంధ్రజాతి చారిత్రక చరిత్రలోనే ఉన్నతమైన స్థానాన్ని కల్పించి మరుజన్మగాడు ఆంధ్రుల ఆరాధ్య దయారని సభకు అధ్యక్షత వహిస్తూ కాపవపత్యులు శ్రీ నాదెళ్ల గోపాలకృష్ణయ్య తెలిపారు.

ఆంధ్రప్రదేశ్ సాహిత్య అకాడమి ఉపాధ్యక్షులు శ్రీ కవికంకర స్వామి మాట్లాడుతూ, శ్రీ వెంకటప్పయ్య వంటి మహనీయుడు, భాషాని మాసం, స్వేచ్ఛా స్వాతంత్ర్యాలకు గొరవినిచే వారని, అయన విశాలంగల వాయకులని పేర్కొన్నారు.

"గ్రంథాలయోద్యమ పితామహుడు" శ్రీ అయ్యంకి వెంకట రమణయ్య ఉపన్యసిస్తూ, "దేశభక్త" అనే ఆంధ్ర వ్యక్తి సమస్త, అయన జీవితమే అందరు చరిత్ర అని, అది ఆంధ్రుల సంపదని ప్రశంసనీయం నిలవదని పడినారు.

"తెలుగు లేఖ" శ్రీ తమ్మన నీలకంఠమూర్తి ప్రసంగిస్తూ, ప్రాచీన సాహిత్యం సంస్కృతి, సంస్కారాలను ఆకళించుకొన్న గొప్ప మంచిగా నిలిచారని, వీరి అలంకారశక్తి, వేదాంతసంగతులు ప్రాచీన గ్రంథాలు అముద్రితాలని, వాటిని ప్రచురించవలసిన కోరారు. శ్రీయుతులు యస్. వి. సుబ్రహ్మణ్యం, చిత్రపూడి వాగభూషణరావు, వి. ఎల్. మంగరావు ప్రభృతులు కూడా సభలో ప్రసంగించారు.

గుంటూరు జిల్లా గ్రంథాలయ సంఘం కార్యదర్శి శ్రీ గరికపాటి రాజారావు సందేశం పంపించారు. జిల్లా గ్రంథాలయ సంఘం వారు శ్రీ కొండా వెంకటప్పయ్య వంటి చిత్రాన్ని పారదర్శక ఎత్తి తన్నకు బహుకరించారు. గ్రంథాలయ సంఘం అధ్యక్షులు శ్రీ అడుసుమల్లి శ్రీనివాసరావు వందన సమర్పణం చేశారు.

ఏలూరు

ఏలూరు: స్థానిక వై. ఎం. హెచ్. ఎ. కళాక్షేత్రంలో ప్రభాత్ థియేటర్స్ వారు "దింపుడు" నాటకాన్ని మొన్న ప్రదర్శించారు. "శ్రీహరి" పాత్రధారి శ్రీ నూతలపాటి వెంకటేశ్వర్లును ప్రభాత్ థియేటర్స్ తరపున సత్కరించారు. శ్రీ మాతుబాపారి శ్రీహరిరావు సంతకాలతో సన్మానించారు. ప్రదర్శనకు సంగీత, నాటక అకాడమి కార్యదర్శి శ్రీ కె. వి. సుబ్బారావు పురస్కారములు తీసికొన్నారు.

పల్లెలు : బస్తీలు

మార్కాపురం: స్థానిక పోస్టాఫీసులో గత నెల రోజులుగా ఇన్లాండ్ కవర్లు దొరకడంలేదు. వెంటనే తగినన్ని కవర్లు చేయించడంకనీసదిగా ప్రజలు కోరుకున్నారు.

కోటపీరట్ల: ముళ్ళపూడి వర్తదినాన ఇక్కడ జిల్లా పరిషత్తు హైస్కూల్‌లో సత్యశాంతిని కోరుతూ గీత జయంతి, సత్యరూపా గారవ కవిపాద్యాయులు, విద్యార్థులు ఇరిపాడు, గ్రామంలో శ్రీపురుషుల బాలబాలికలు, ఉన్నతోద్యోగులు పెక్కురుంది పాల్గొన్నారు.

నూజివీడు: స్థానిక కొత్తపేటలో శ్రీ కోట మహిషాసురమర్దిని దేవికి నూతనంగా దేవాలయ కుంభం, జ్యోతిగేజు వైశ్యప్రముఖులు శ్రీ మిల్క వెంకటేశ్వరరావు నిర్మించి ఒకటవ తేదీన ప్రారంభోత్సవం, పూజలు చేసి గ్రామస్థులకు తీర్థప్రసాదాలు అందచేశారు.

ఒంగోలు: స్థానిక పురపాలక ఉన్నత పాఠశాలలో ఉపాధ్యాయుల మార్కండేయశర్మ అధ్యక్షతన మొన్న జరిగిన సభలో శ్రీ ఎం. వి. ఎస్. ప్రసాదరావు "హితశ్రీ" పాఠశాల పుస్తక పెరుగుదల గురించి ఉపన్యసించారు. మునిసిపల్ స్పెషల్ ఆఫీసరు శ్రీ కుడుగుంటి రామనాథం వాకాటి బృందావనాన్ని ఇచ్చినందుకు 59 ఏళ్ల శ్రీ మార్కండేయశర్మకు ఇచ్చి సన్మానించారు. పాఠశాల ప్రధానోపాధ్యాయులు శ్రీ సుదర్శనం తొలి పలుకులతో సభ ప్రారంభమయినది.

గుడివాడ: మొన్న ఇక్కడ పామర్రు తాలూకా సమితి అధ్యక్షులు శ్రీ పామగంటి లక్ష్మీనరసింహం వంతులు 1910 జన్మదినోత్సవం జరిగినది. శ్రీ మదుపూడి కోదండరామిరెడ్డి సభకు అధ్యక్షత వహించారు. శ్రీ ఓలగంటి మల్లయ్య ప్రార్థన చేశారు. దక్షత అడుసుమిల్లి నారాయణరావు సభను ప్రారంభించారు. శ్రీ కోడూరి శ్రీరామమూర్తి ప్రసంగించి పద్యాలు పఠించారు. శ్రీయుతులు కాదిపాడ కాశీమోహనరావు, యల్లంకి విజయరామయ్య, కోగంటి తుమ్మలపల్లి కొడుపు రావు మాట్లాడారు.

విజయవాడ: మొన్న ఇక్కడ ఆంధ్ర రాష్ట్ర కాటి బెల్లం సహకార ఫెడరేషన్ కార్యాలయంలో జాతీయ కాటిబెల్లం దినోత్సవం జరిగినది. శ్రీ గోపాలకృష్ణ వెంకటానందం జాతీయ పతాకం ఎగుర వేశారు. రిప్యూటీ రిజిస్ట్రారు, కార్యదర్శి శ్రీ కె. గిరి రెడ్డి అధ్యక్షతన సభ జరిగినది. రాష్ట్ర అధ్యక్షులు శ్రీ ఎస్. పి. కామమూర్తి టి. రామచంద్రరావు ప్రసంగించారు. శ్రీ టి. కె. రామచంద్రరావు వందనాలతో సభ ముగిసినది.

ఆకాశవాణి

గురువారం, జనవరి 5

విజయవాడ

357.1 మీ (840 కిలో సై)

ఉ 6.00 వందేమాతరం, సుప్రభాతం, 6.10 భక్తిరంజని, 6.15 సూక్తిముక్తావళి, 6.50 జానపద ధరలు, 6.55 విశాఖ సంగీతం, 7.00 తెలుగులో వార్తలు, 7.15 సింగమూరి లక్ష్మి, 7.45 సంగీత కచేరి, మ 11.45 మాధ్యమిక పాఠశాలలకు, 12.30 కార్మికుల కార్యక్రమం (హైదరాబాద్ నుండి రిలే), 1.00 సింగమూరి లక్ష్మి 1.50 తెలుగులో వార్తలు, సా 5.00 స్థానిక ప్రకటనలు, 5.05 గ్రామలక్ష్మి, బాలవిహార్ (హైదరాబాద్ నుండి రిలే), 6.05 బాదమ్బాందం, 6.15 ప్రాంతీయ వార్తలు, 6.25 ముఖ్య ప్రకటనలు, 6.30 వందనీయులు, 7.00 తెలుగులో వార్తలు, 7.15 దీక్ష, 8.40 చిత్రతరంగిణి, 9.20 విశాఖసంగీతం, 9.30 ప్రకటనలు 10.35 జనగణమన, ప్రసార సమాప్తి.

హైదరాబాద్—ఎ

405.4 మీ (740 కిలో సై)

ఉ 6.00 వందేమాతరం, మంగళధ్వని 6.10 భక్తిరంజని (విజయవాడ నుండి రిలే), 6.45 సూక్తిముక్తావళి, 6.50 బాదమ్ గోష్టి, 7.00 తెలుగులో వార్తలు, 7.15 విజయవాడ వలె, 7.45 మంగళంగీత్, 8.30 విజయవాడవలె, మ 11.45 మాధ్యమిక పాఠశాలలకు (విజయవాడనుండి రిలే), 12.30 కార్మికుల కార్యక్రమం, 1.40 చిత్రపటే, 1.50 తెలుగులో వార్తలు, 2.00 లలిత సంగీత్, 2.30 కంఠ. రావు వేణువు, సా 5.00 స్థానిక ప్రకటనలు, 5.35 గ్రామలక్ష్మి, 5.50 బాలవిహార్, 6.15 ప్రాంతీయ వార్తలు, 6.25 ముఖ్య ప్రకటనలు, విశాఖ సంగీతం, 8.00 వ్యాపారసంబంధ విషయాలు, 7.00 తెలుగులో వార్తలు, 7.15 దీక్ష (విజయవాడ నుండి రిలే), 7.00 తమకంగం (విజయవాడ నుండి రిలే), 7.45 రాగం, తానం, పల్లవి, 8.30 రేడియో మ్యూజిక్ (ఢిల్లీ నుండి రిలే), 8.40 లలిత సంగీత్ 10.40 వాతావరణ సూచన, జనగణమన, ప్రసార సమాప్తి.

మద్రాస్—ఎ

416.7 మీ (720 కిలో సై)

ఉ 6.00 వందేమాతరం, మంగళగానం, 6.40 జానపద ధరలు, 6.45 సంగీత సామృతం, 7.30 రాగం, తానం, పల్లవి, 8.15 పద్మ వెంకట్రామన్, 8.45 గీత సుధారి, 9.15 అర్. లీలామణి, మ 12.00 కార్మికుల కార్యక్రమం, 1.00 ఎర్. లీలామణి, 1.30 వాద్య గోష్ఠి, 1.45 చిత్రగానం, సా 5.30 సంగీతసుధారి, 6.00 విశాఖ సంగీతం, 6.20 చిత్రగానం, 7.30 వ్యవసాయదారులకు, 10.30 చిత్రగానం, 13.00 జన గణ మన, ప్రసార సమాప్తి.

మద్రాస్—బి

211.3 మీ (1420 కిలో సై)

ఉ 6.00 మద్రాస్ ఎ వలె, 6.40 మద్రాస్ ఎ వలె, 7.00 తెలుగులో వార్తలు, 7.15 సంగీతసుధారి, 7.30 మద్రాస్ ఎ వలె, మ 1.50 తెలుగులో వార్తలు, 2.00 సుహాసాసుందరి, సా 5.30 స్థానిక ప్రకటనలు, వాణిజ్యవార్తలు, 6.45 మద్రాస్ ఎ వలె, 7.00 తెలుగులో వార్తలు, 7.15 వాద్యసంగీతం, 8.10 అంబరి, 8.30 రేడియో మ్యూజిక్, 8.45 వాద్యసంగీతం, 9.30 విశాఖసంగీతం, 10.35 వాతావరణ సూచన, జనగణమన, ప్రసార సమాప్తి.

నేపాల్ అభివృద్ధికి ఇండియా తోడ్పాటు

ఉభయదేశాల స్నేహం బలపడుతున్నట్టు సహాయ సంస్థ డైరెక్టర్ వివరణ

కాఠ్మండు, జనవరి 3 —

భారతదేశం నేపాల్‌కు ఇస్తున్న ఆర్థిక సహాయం ఆ దేశ ప్రజలపై ప్రభావాన్ని ప్రసరిస్తున్నదనీ, ఇండియా-నేపాల్ సంబంధాలు పెంపొందుతున్నాయనీ నేపాల్‌లోని భారత సహాయ సంస్థ డైరెక్టర్ శ్రీ ఎం. కె. రామున్ని తెలిపారు.

భారతదేశం వ్యయంగా ఇబ్బందులలో ఉంటూఉండా నేపాల్ ఆర్థికాభివృద్ధికి తోడ్పడుతుండడాన్ని ఆ దేశ ప్రజలు ప్రశంసిస్తుండా ఉండలేక పోతున్నారని అయన అన్నారు.

నేపాల్‌లోని కొన్ని ప్రదేశ ప్రాంతాలకు గత 15 సంవత్సరాలలో భారత దేశం రు. 50 కోట్ల మేరకు సహాయపడింది.

భారతదేశం నేపాల్‌కు ఇచ్చిన సహాయం చైనా ఇస్తున్న సహాయంకన్నా అధికమని చైనా ఒక తోడ్పడు విస్మరించి పెట్టిందని పాదరక్షల ఫ్యాక్టరీనీ స్థాపించి ఇంకా ఇటుకలు పెంకుల తయారీకై ఫ్యాక్టరీని నెలకొల్పామన్నదని శ్రీ ఎం. కె. రామున్ని మాటాడారు.

నేపాల్‌లోని తూర్పు పశ్చిమ రహదారిలో 140 మైళ్ళ రోడ్డు తయారు చేయడానికి దీనిలోని ఒక తా 150 మైళ్ళ భాగాన్ని భారత ప్రభుత్వం నిర్మించి తోడ్పడవలసిందని శ్రీరామున్ని తెలిపారు.

నాల్గవ ప్రణాళిక కాలంలో భారత ప్రభుత్వం నేపాల్‌లో ఒక ఆస్పత్రిని వైద్యశాలలను ఏర్పాటుచేయడంలో తోడ్పడుతుందని శ్రీరామున్ని అన్నారు. ఇదేగాక ప్రభుత్వ యంత్రాలను స్థాపనకై కూడ ముప్పయిమంది శ్రీనివాసులను కూడా భారత ప్రభుత్వం పంపినదని శ్రీ రామున్ని వివరించారు. రెండు వేల నేపాలీ విద్యార్థులకు భారత ప్రభుత్వం స్కాలర్‌షిప్‌లు ఇస్తోంది. వీరిలో దాదాపు ఐదువందలమంది ఇంకా విద్యను అభ్యసించడంలో నిమగ్నులై ఉన్నారు.

ఈమధ్య చేపట్టబడ్డ వాణిజ్య ఒప్పందం కూడా రెండు దేశాల సంబంధాలను పెంపొందిస్తుందని అయన చెప్పారు. నేపాలీ వ్యాపారం 90 శాతం భారతదేశంతోనే కేంద్రీకృతం అయి ఉన్నదని శ్రీ రామున్ని అన్నారు.

నేపాల్‌లో 34 శాతం రోడ్డు, నల్లు విమాన ప్రయాణం భారతదేశ సహాయంతోనే నిర్మించబడినవని భారతసహాయంతోనే నేపాల్‌లో 24 ప్రధాన పట్టణాలలో మంచినీటి పథకాలు కల్పించారని శ్రీ రామున్ని తెలిపారు.

నేపాల్‌లో పెద్దవంతెన త్రిభువన్ జల విద్యుత్ ప్రాజెక్టు ఆ దేశానికి భారత దేశం చేసిన ఆర్థిక సహాయానికి చిహ్నమని అయన వర్ణించారు. కోసిప్రాజెక్టులో ఉత్పత్తి అయ్యే విద్యుత్తులో 51 శాతం నేపాల్‌కు ఇస్తున్నామని కోసిగండక్ ప్రాజెక్టులు ఉభయదేశాల సరవర్వర సహాయానికి నిదర్శనాలని శ్రీ రామున్ని అన్నారు.

దర్భాంగా లోకసభ నియోజక వర్గం

శ్రీ సత్యనారాయణ సిన్హాకు పోటీ

దర్భాంగా, జనవరి 3— కేంద్ర ప్రభుత్వ కమ్యూనికేషన్ మంత్రి శ్రీ సత్యనారాయణ సిన్హాకు వచ్చే ఎన్నికలలో దర్భాంగా లోకసభ నియోజక వర్గంనుండి బీహార్ ప్రదేశ్ కాంగ్రెస్ మాజీ అధ్యక్షుడు శ్రీ జాకీ కందన్ సింగ్ పోటీ చేస్తారు.

శ్రీ సింగ్ లాహెరి సభయిలో ఈ విషయాన్ని వెల్లడించారు. ఈ ప్రాంతపు 200 కాంగ్రెస్ కార్యకర్తలు కూడా కాంగ్రెస్ సంస్థ నుండి వైదొలగుటకు నిర్ణయించుకున్నారు.

జమ్మూలో తేయాకు తోటల పెంపకం

జమ్మూ, జనవరి 3 — జమ్మూ కాశ్మీర్‌లోని రెండు పర్వత ప్రాంతాలలో జమ్మూ కాశ్మీర్ ప్రభుత్వం తేయాకు తోటల పెంపకం చేయగలదని, ఈ ప్రదేశాల వాతావరణం తేయాకు తోటల పెంపకానికి అనుకూలంగా ఉన్నట్టు నిర్ధారించబడినది.

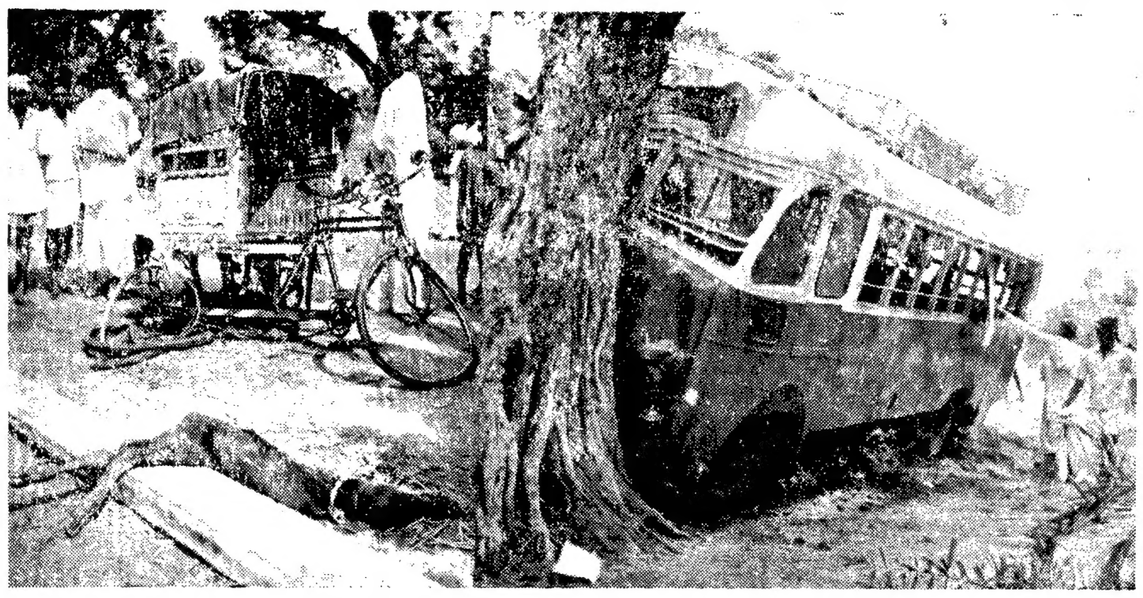

సికింద్రాబాద్ నుండి ట్రేడ్ యూనియన్ నాయకుల పోటీ

లోకసభ, శాసనసభ స్థానాలకు

హైదరాబాద్, జనవరి 3 — వచ్చే జనవరి ఎన్నికలలో సికింద్రాబాద్ కాపవసభ లోకసభ స్థానానికు ఇద్దరు ఆంధ్ర ప్రదేశ్ యూనియన్ నాయకులు పోటీచేస్తారు. హిందూ మజ్‌దూర్‌సభ మాజీ అధ్యక్షులు శ్రీ వి. ఎస్. మహాదేవ్‌సింగ్, శ్రీ ఎన్. వి. రావు ఈ నియోజకవర్గంనుండి పోటీ చేస్తారు.

శ్రీ వి. ఎస్. మహాదేవ్ సింగ్ కాపవసభకు, శ్రీ గి రావు లోకసభకు పోటీచేస్తారు. నగరకాంగ్రెసు కార్యకర్తల సమావేశంలో ఈ విషయంపై నిర్ణయం తీసుకొన్నారు. ఈ సమావేశానికి సంయుక్త పోటీలిస్తుపార్టీ, ప్రజాపోటీలిస్తు పార్టీ ప్రతినిధులు కూడా హాజరయ్యారు.

స్వతంత్ర అభ్యర్థిగా కాని, ఏ పార్టీకి చెందిన అభ్యర్థిగా కాని తాను పోటీ చేస్తానని ఏ. బి. ఐ. ఎలెక్షన్‌లో శ్రీ మహాదేవ్ సింగ్ చెప్పారు.

ఈ నియోజకవర్గంలో కాంగ్రెసు అభ్యర్థులుగా లోకసభకు జస్టిస్ అలీ మీర్జా, కాపవసభకు శ్రీ కె. ఎస్. నారాయణ పోటీ చేస్తున్నారు.

హైదరాబాద్ కాపవసభ నియోజకవర్గంనుండి శ్రీ నాగం కృష్ణను నిలబెడుతూ ఈ సమావేశం నిర్ణయించింది. ఈ నియోజకవర్గంనుండి అడ్వకేట్ జనరల్ శ్రీ వి. గుడియూర్ 98 బాలేటియాలకి కాంగ్రెసు టికెట్ నిచ్చింది.

సంఘ సేవకే సావికి అయ్యప్ప క్లబ్బుల దోహదం

హైదరాబాద్‌లో ముఖ్యమంత్రి వివరణ

హైదరాబాద్, జనవరి 3— ప్రజలకు సాంఘిక భద్రత ఉపకరించే విధంగా భారతదేశంలో పథకం దానికి దూరంగా ఉన్నదని ముఖ్యమంత్రి శ్రీ కాసు బ్రహ్మానందరెడ్డి నిన్న ఇక్కడ పేర్కొన్నారు.

వచ్చే పదేళ్ళ పథకాలలో అటువంటి భద్రత చెప్పకోతగినంతగా అభివృద్ధి పొందగలదని, నిధుల వనరులకు ప్రజలు తమ ఆదాయపన్నులు పెంచుకోగలరని ఆశాభావాన్ని ముఖ్యమంత్రి వ్యక్తపరచారు.

సాంఘిక సేవలపట్ల అయ్యప్ప ఉద్యమం చేస్తున్న కృషిని ఆయన అంతర్జాతీయ అయ్యప్పలాల సందర్భంగా ముఖ్యమంత్రి పిలుపిస్తూ ప్రశంసించారు. సహాయాన్ని కోరేవారు దయను కోరకపోవడం, వారు కొద్ది సహాయాన్ని, సానుభూతిని మాత్రమే కోరుతారని శ్రీ బ్రహ్మానందరెడ్డి పేర్కొన్నారు.

మహారాష్ట్రకోసమే ఏకీకృత భారతదేశంలో ఈ సంవత్సరం అపూర్వదినం ఉత్సవాలు ప్రత్యేకంగా నిర్వహించబడినవని ముఖ్యమంత్రి పేర్కొన్నారు. దేశంలో కొరత ప్రాంతాలకు సమ రాష్ట్రాలు తమకుగల సహాయపడగలదని అయన ప్రకటించారు.

మనవులలో బాధలు నెరుగని వున్నత స్థాయిలయిన్న ఉద్యమంలోనే మామూలుగానే ఉండ గలదని హైదరాబాద్ అయ్యప్ప క్లబ్ ప్రెసిడెంటు శ్రీ ఎ. రంగారావు తన ప్రారంభోపన్యాసంలో పేర్కొన్నారు.

ఇక్కడ భారత పారమార్థిక ప్రదర్శనం ఆద్య అయ్యప్ప క్లబ్ స్థాపకుడు శ్రీ బ్రహ్మానంద రెడ్డి ప్రారంభోత్సవం చేశారు.

రాజమండ్రికి త్వరలో బియ్యం పిష్టియ

సబ్‌లెక్టర్ వివరణ

రాజమండ్రి, జనవరి 3— రాజమండ్రిలో ఆహార నిల్వల నాణ్యతగురించి అనేక మార్తమే పరిశోధనలే మాట నిజమేనని, అతురత చెందవలసిన పనిలేదని ఇతర ప్రాంతాలకు మంచి తరలింపునే బియ్యం తిప్పించగలమని స్థానిక ప్రముఖుల ప్రతినిధి బృందానికి సబ్‌కలెక్టర్ నిచ్చారు.

కలకత్తా క్రికెట్ టెస్టు

390 పరుగులకు వెస్టిండీస్ ఆలౌట్

రెండవరోజు ఆట ముగిసేసరికి భారత జట్టుచే వికెట్ నష్టానికి 89 పరుగులు

కలకత్తా, జనవరి 3—

వెస్టు ఇండీస్, ఇండియాల మధ్య జరగుతున్న రెండవ క్రికెట్ టెస్టు పోటీలో మొదటి ఇన్నింగ్స్‌లో వెస్టు ఇండీస్ జట్టు 390 పరుగులకు ఔటయ్యారు.

ఈ రోజు ఆట ముగిసేసరికి భారత జట్టు మొదటి ఇన్నింగ్సులో వికెట్ నష్టానికి 89 పరుగులు చేసింది.

వెస్టు ఇండీస్ జట్టు మొత్తం ఆటపూర్తి అయ్యేసరికి జట్టు వికెట్లు నష్టానికి 212 పరుగులు చేశారు.

ఇవాళ ఆటకో ఇన్నింగ్సు 99 పరుగులవద్ద నూర్తి బౌలింగ్‌తో ఏకాడీ బాతిని పట్టుకొనడంలో ఔటయ్యాడు.

చంద్రశేఖర్ బౌలింగ్‌లో సోబర్స్, హాల్, గిబ్స్‌లు ఔటయ్యారు.

వెస్టు ఇండీస్ ఔటయిన తర్వాత భారత జట్టు మొదటి ఇన్నింగ్సు ప్రారంభించింది.

భారత జట్టు మొదటి ఇన్నింగ్సులో జయసింహ, సుందరేశన్‌లు ప్రారంభించారు.

సుందరేశన్ 39 పరుగులకు ఔటయ్యారు స్కోరు వివరాలు.

వెస్టు ఇండీస్ (మొదట ఇన్నింగ్సు) హంట్ 42, బైనో 16, ఇన్నెస్ 80 బంతులకు 35, లాయిడ్ 5 పరుగులకు, సోబర్స్ 70, హెండ్రిక్స్ 5, హాల్ 36 గిబ్స్ 1, ప్రెస్ (నాటౌట్) 9 ఎక్స్‌ట్రాలు 22 మొత్తం 390

వికెట్ల పతనం: 1-43, 2-76, 3-133, 4-154, 5-259, 6-272, 7-290, 8-362, 9-371.

బౌలింగ్: నూర్తి 30-3-106-3, జయసింహ 6-1-9-0, అబ్బాస్ అలీ 46, 1-107-3, బేడీ 36-11-82-21, వెంకటరాఘవన్ 14-3-43-0, జయసింహ 6-2-11-1.

తొలివార్తలు

మొదట నిర్ణయించిన ప్రకారం గురువారం గార్డెన్స్‌లో వేరు క్రికెట్ టెస్టు రెండవ రోజు ఆట ప్రారంభమైంది. ఇవాళ అదనంగా టిక్కెట్లు అమ్మలేదు. వాతావరణం ప్రశాంతంగా వున్నది.

మొదట ఆట మొదలయ్యేటికి వెస్టు ఇండీస్ జట్టు వికెట్ల నష్టానికి 212 పరుగులు చేసింది. ఇన్నింగ్సుకి ఆడుతున్న పర్సీ లాన్సు నేడు తన 99 బ్యాటింగ్ పరాక్రమాన్ని ప్రదర్శించి సెంచరీ పూర్తి చేయడానికి ప్రయత్నించారు. వెస్టు ఇండీస్ జట్టు తన మొదటి ఇన్నింగ్సు ప్రారంభించింది.

వెస్టు ఇండీస్ జట్టు తొలిదశ గడిచిన పదిగంటలు చేయాలని ఆశించినట్టు కనిపించింది.

ఇన్నింగ్సు ప్రారంభించిన పర్సీ లాన్సు తన 99 పరుగులవద్ద ఆడుతూ ఉన్నారు. ఆయన ఒక "సిక్సర్" కూడా కొట్టారు. దీనితో కొత్త బంతి కూడాని ఎదుర్కొని కొట్టారు. అప్పటికి 98 పరుగులు ముగిసాయి. స్కోర్ నాలుగు వికెట్లు నష్టానికి 289 పరుగులు. కొత్త బంతితో నూర్తి, సుబ్రహ్మణ్యంలు బౌలింగ్ ప్రారంభించారు.

సుబ్రహ్మణ్యం నిరోగోల్ బౌలింగ్‌లో పర్సీ బౌండరీ కొట్టడంతో 50 పరుగులు పూర్తిచేశారు. పర్సీ 50 పరుగులకు 105 నిమిషాలు పట్టింది. అయితే దీనికి 26 పరుగులను 30 నిమిషాలలోనే సాధించగలిగారు.

254 పరుగుల స్కోర్ చేసివున్నపుడు జయసింహ బౌలింగ్‌కు పర్సీ లాన్సు జయసింహ ఈ ఇన్నింగ్సులో బాల్ చేయడం ఇదే ప్రథమం

నూర్తి బౌలింగ్‌లో కష్టాయి కొట్టిన బంతి ఎడాడీ వద్ద కొనబడింది. అతడు యుద్ధం. ఇన్నింగ్సు దాదాపు ఆయిదు గంటలలో 60 పరుగులు చేశారు. ఇందులో ఎనిమిది బౌండరీలు. ఇక "సిక్సర్" వున్నవి.

జయసింహ బౌలింగ్ లోపర్సీ అవుటయ్యారు. పర్సీ తొమ్మిది బౌండరీలు, ఒక "సిక్సర్"తో మొత్తం 56 పరుగులు చేశారు.

ఈ నెల 18, 19 తేదీలలో ప్రధాని శ్రీమతి ఇందిరా గాంధీ కాశ్మీర్‌లో పర్యటిస్తారు. ఆమె అక్కడ నర్వదలో బస్సులో ఉంగార్‌పూర్, ఉదేపూర్, చిత్రాడ జైపూర్‌లకు వెళతారు.

సోమవారం సాయంత్రం విజయవాడ సమీపంలో ఈదుప్పగల్లు వద్ద జరిగిన బస్సు ప్రమాదం దృశ్యం

ధరవరలు

విజయవాడ, జనవరి 3—

బియ్యం ధరలు

సంబడ్డ (కలిదీ) 100 కిలోలు	77.00
అప్పట్లు కొత్తది	84.32

పప్పుల ధరలు

పప్పుడ్డు 75 కిలోగ్రా కొత్తది	81.13
పప్పుడ్డు (కలిదీ) కొత్తది	87.13

కొబ్బరిబొండాలు [1000]

[illegible]	350.00
[illegible]	360.00
[illegible]	323.00
[illegible]	331.00
[illegible]	370.00
[illegible]	300.00

[illegible]

[illegible]	870.00
[illegible]	8.00

[illegible]

[illegible]	87.00
[illegible]	745.00
[illegible]	172.00
[illegible]	416.00
[illegible]	120.13
[illegible]	202.50

[illegible] మార్కెట్

(ఓపెనింగ్)

మద్రాసు, జనవరి 3—

[illegible]	130.00
[illegible]	46.00
[illegible]	163.00
[illegible]	353.00

కూరగాయల ధరలు

హైదరాబాద్, జనవరి 2

[illegible]

[illegible]	[illegible]	[illegible]
[illegible]	20.00	37.00
[illegible]	5.00	17.00
[illegible]	5.00	2.00
[illegible]	[illegible]	146.00
160	[illegible]	165
[illegible]	89	
[illegible]	63.00	75.00
[illegible]	53	56
[illegible]	250	330
[illegible]	[illegible]	[illegible]
[illegible]	50.00	53.00
[illegible]	[illegible]	[illegible]
[illegible]	[illegible]	[illegible]
[illegible]	[illegible]	[illegible]